



Bekanntheit und Assoziationen mit Pflegeberufen

Mai 2024

A young man in a white lab coat and a young woman in blue scrubs are standing in a hospital room. The man is on the left, smiling, wearing a white lab coat. The woman is on the right, also smiling, wearing blue scrubs with the 'SPITEX' logo. The background shows a hospital bed and medical equipment.

Methodischer Steckbrief

Methodischer Steckbrief

Durchführung	Die Online-Befragung ist vom 11. bis am 21. März 2024 realisiert worden.
Erhebungskonzept und Instrument	<ul style="list-style-type: none">▪ Bevölkerung exkl. Pflegepersonal: Online-Befragung im Rahmen des AmPuls B2C Online-Panels▪ Mitarbeitende in Pflegeberufen: Online-Befragung mit Mitarbeitenden im Pflegebereich▪ Standardisierter Fragebogen▪ Befragungssprache: Deutsch▪ Durchschnittliche Dauer eines Interviews: 13 Minuten
Grundgesamtheit & Auswahlverfahren	<p>Für die Bevölkerungs-Befragung wurden Privatpersonen im Alter zwischen 15 und 60 Jahren, welche in den Zentralschweizer Kantonen Luzern, Schwyz, Zug, Obwalden, Nidwalden und Uri wohnhaft sind, erhoben.</p> <p>Im Hinblick auf die Sicherstellung der statistischen Repräsentativität erfolgte eine Quotierung der Stichprobe nach Geschlecht und Altersklassen.</p> <p>Für eine Erhöhung der Stichprobe, wurden für die Anspruchsgruppe „Mitarbeitende in Pflegeberufen“ Boost-Interviews realisiert.</p>
Gesamtstichprobe	Bevölkerungsbefragung exkl. Pflegende: n=818 Mitarbeitende in Pflegeberufen: n=236
Marktforschungsinstitut	<p>Die Marktforschungsstudie ist von AmPuls Market Research in Zusammenarbeit mit XUND realisiert worden und umfasste folgende Studienelemente:</p> <ul style="list-style-type: none">▪ Studienkonzeption▪ Entwicklung des Erhebungsinstrumentes (Fragebogen)▪ Realisierung der Interviews▪ Auswertung und Berichterstellung <p>AmPuls ist Mitglied des Verbands SWISS INSIGHTS und verpflichtet sich zur Einhaltung der durch die Kollektivmarke definierten Qualitätskriterien.</p>



Stichprobenplan

Bevölkerung exkl. Pflegepersonal	Gewichtet		Ungewichtet	
	Abs.	In %	Abs.	In %
Total	818	100%	818	100%
Männer	417	51%	316	39%
Frauen	401	49%	502	61%
15 bis 21 Jahre	119	15%	64	8%
22 bis 44 Jahre	379	46%	490	60%
45 bis 60 Jahre	320	39%	264	32%

Mitarbeitende in Pflegeberufen	Gewichtet		Ungewichtet	
	Abs.	In %	Abs.	In %
Total	236	100%	236	100%

Begriffserläuterungen

- **Spontan:** Es werden keine Antworten vorgegeben. Die Antworten werden frei über Text eingegeben.
- **Gestützt:** Die Antworten sind vorgegeben und können mit vorgegebenen Kriterien bewertet werden.
- **Porter Nursing Image Scale (PNIS):** Etabliertes Forschungsinstrument, um das Image der Pflegeberufe anhand von Adjektivpaaren in drei Schwerpunkten einzuordnen.

A young man in a white lab coat and a young woman in blue scrubs are standing in a hospital room, smiling. The woman's scrubs have the 'SPITEX' logo on the chest. The background shows a blurred hospital room with a bed and medical equipment.

Faktoren für die Berufswahl

Spontan genannte Kriterien für die Berufswahl

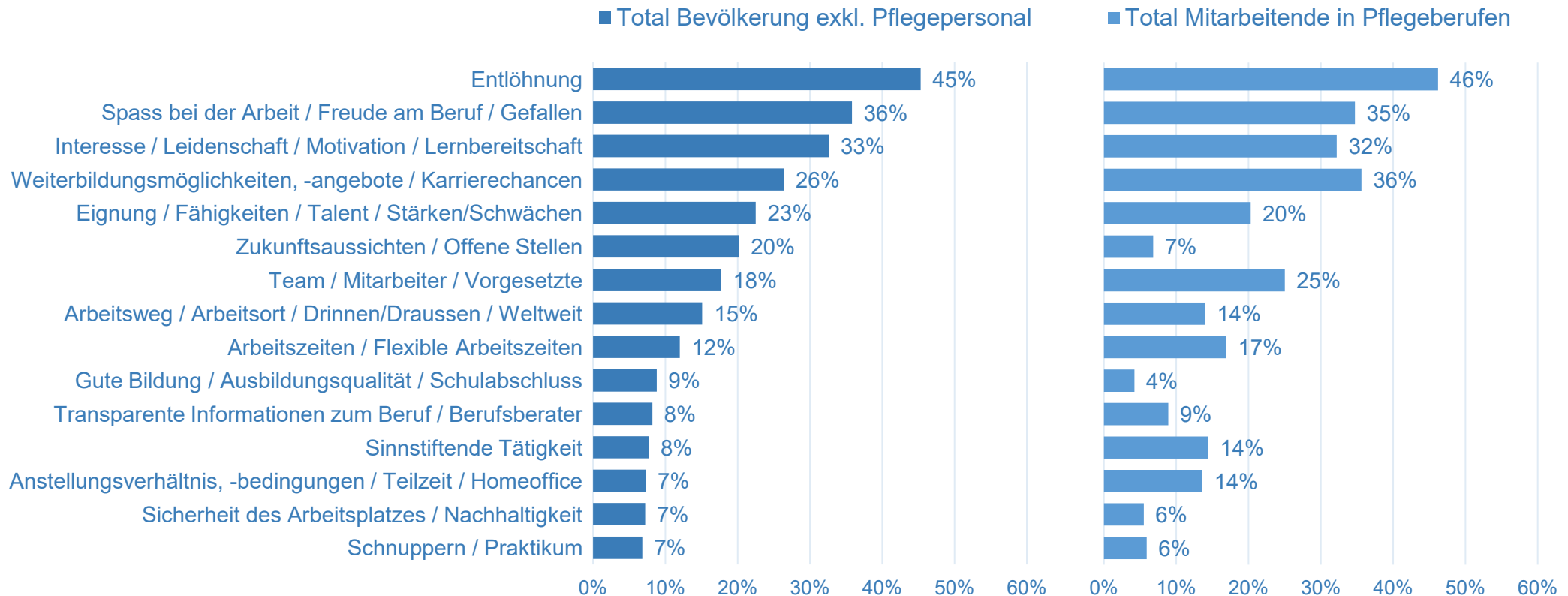

Statistische Basis 2024: Alle Befragten: Bevölkerung exkl. Pflegepersonal: n=818; Mitarbeitende in Pflegeberufen: n=236
 Frage C1: Welche Kriterien sind für Sie für eine gute Berufswahl wichtig? Bitte nennen Sie alle Kriterien, an die Sie spontan denken.
 Methodischer Hinweis: Mehrfachnennung; Offene Frage, deren Antworten codiert worden sind; Abbildung der Top 15 Nennungen

Spontan genannte Kriterien für die Berufswahl

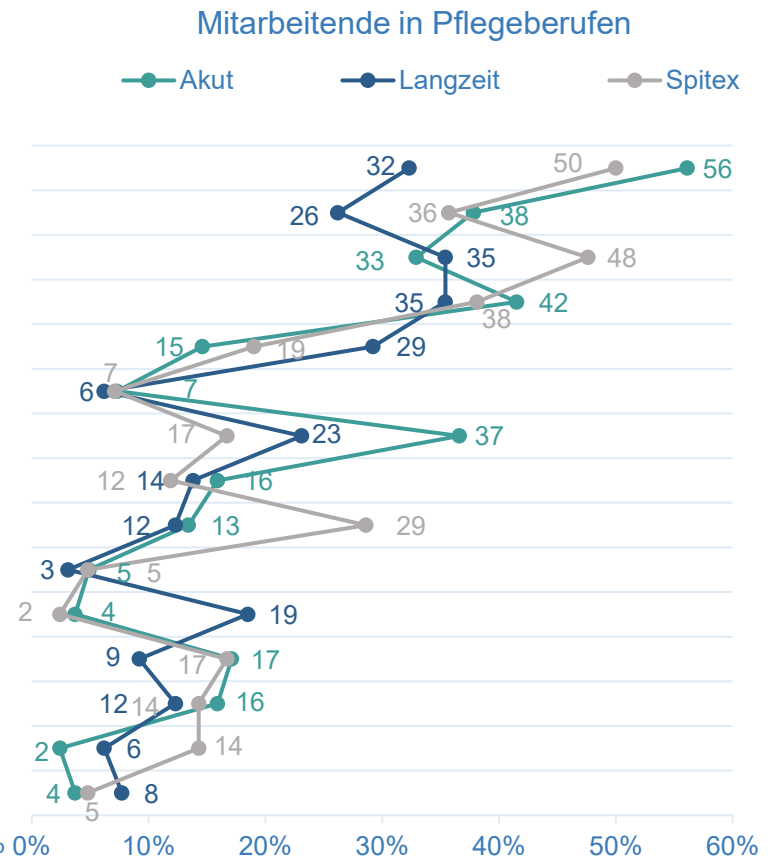
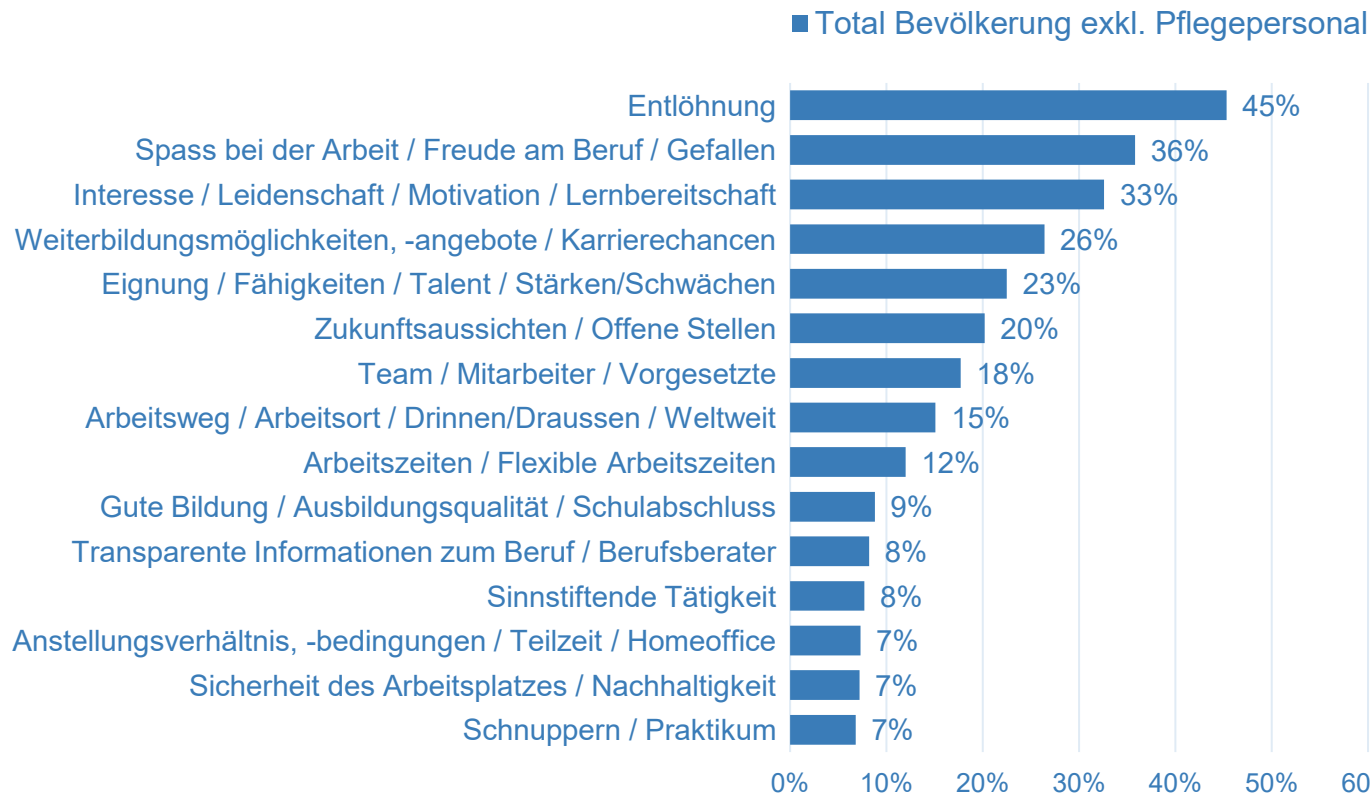

Statistische Basis 2024: Alle Befragten: Bevölkerung exkl. Pflegepersonal: n=818; Mitarbeitende in Pflegeberufen: nmin=42 (Spitex)
 Frage C1: Welche Kriterien sind für Sie für eine gute Berufswahl wichtig? Bitte nennen Sie alle Kriterien, an die Sie spontan denken.
 Methodischer Hinweis: Mehrfachnennung; Offene Frage, deren Antworten codiert worden sind; Abbildung der Top 15 Nennungen

Gestützte Beurteilung von Kriterien für die Berufswahl (1/5)

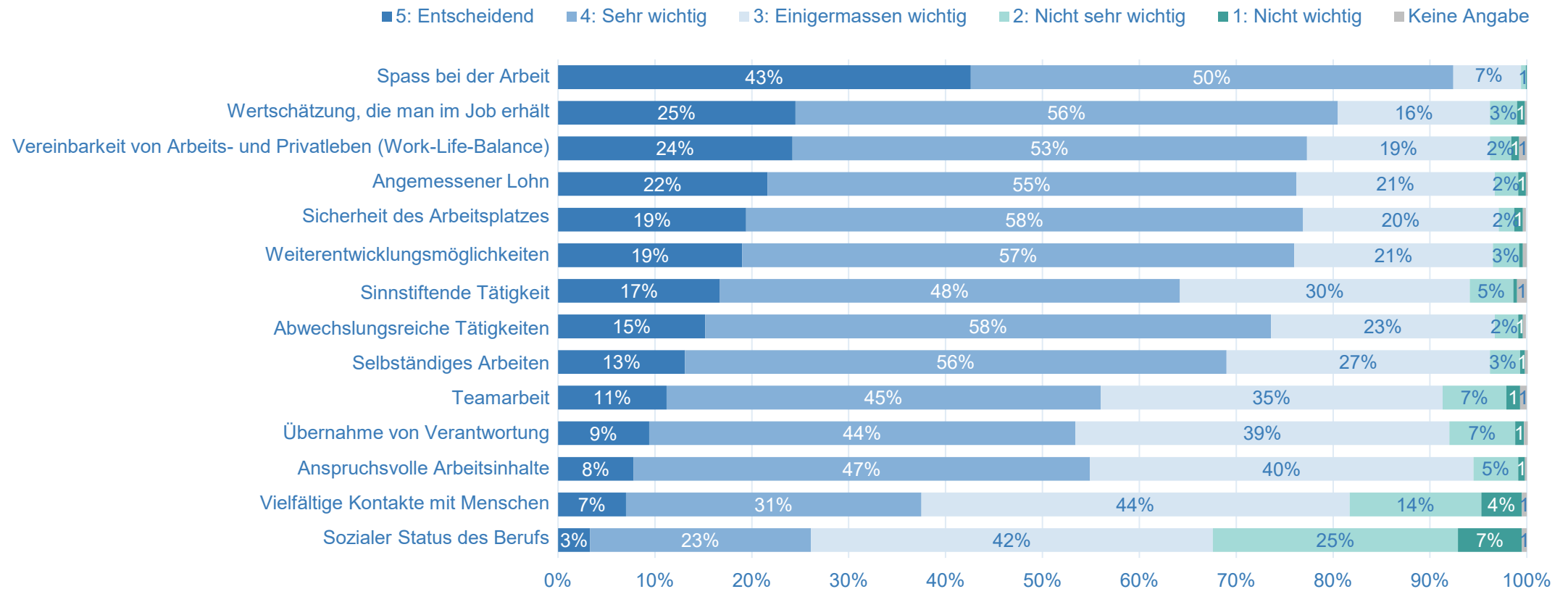

Statistische Basis 2024: Alle Befragten: Bevölkerung exkl. Pflegepersonal: n=818
 Frage C2: Wie wichtig sind Ihrer Meinung nach die folgenden Kriterien für die Berufswahl?
 Methodischer Hinweis: Einfachnennung pro Item

Gestützte Beurteilung von Kriterien für die Berufswahl (2/5)

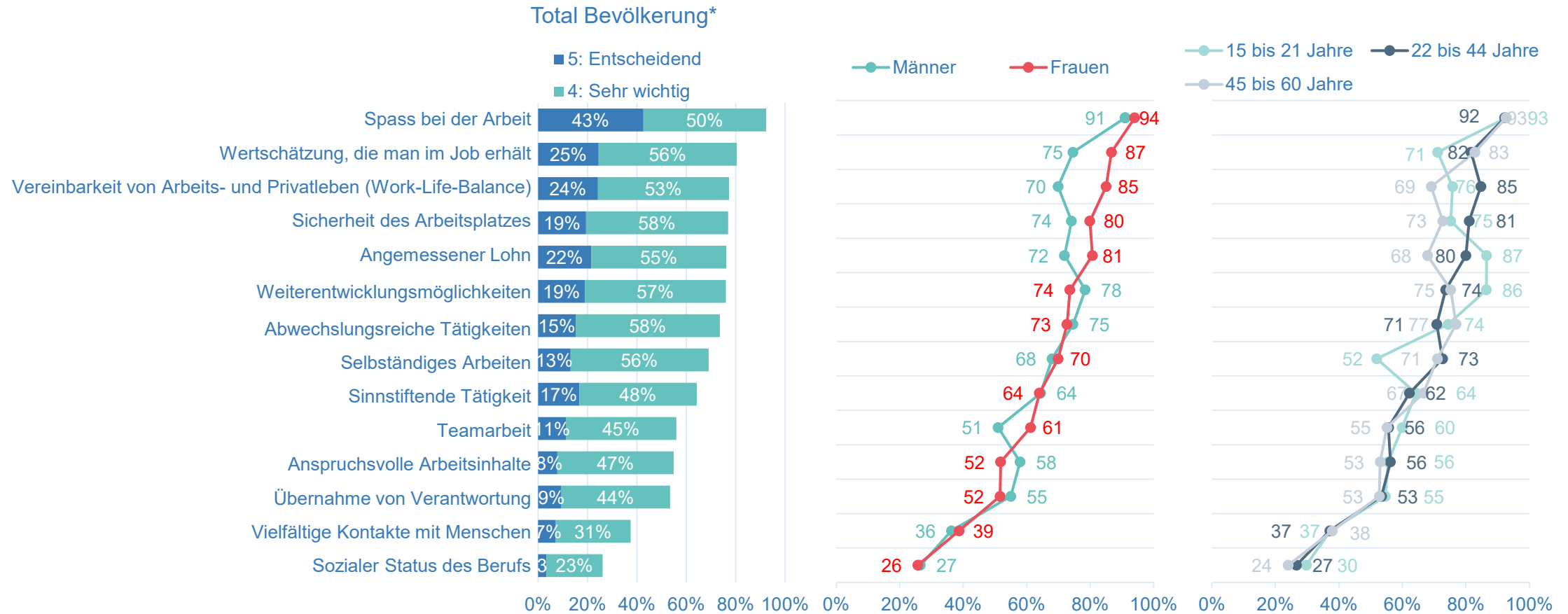

Statistische Basis 2024: Alle Befragten: *Bevölkerung exkl. Pflegepersonal: nmin=64 (15 bis 21 Jahre)

Frage C2: Wie wichtig sind Ihrer Meinung nach die folgenden Kriterien für die Berufswahl?

Methodischer Hinweis: Einfachnennung pro Item; Abbildung der Top-two-Werte: 5: Entscheidend und 4: Sehr wichtig

Gestützte Beurteilung von Kriterien für die Berufswahl (3/5)

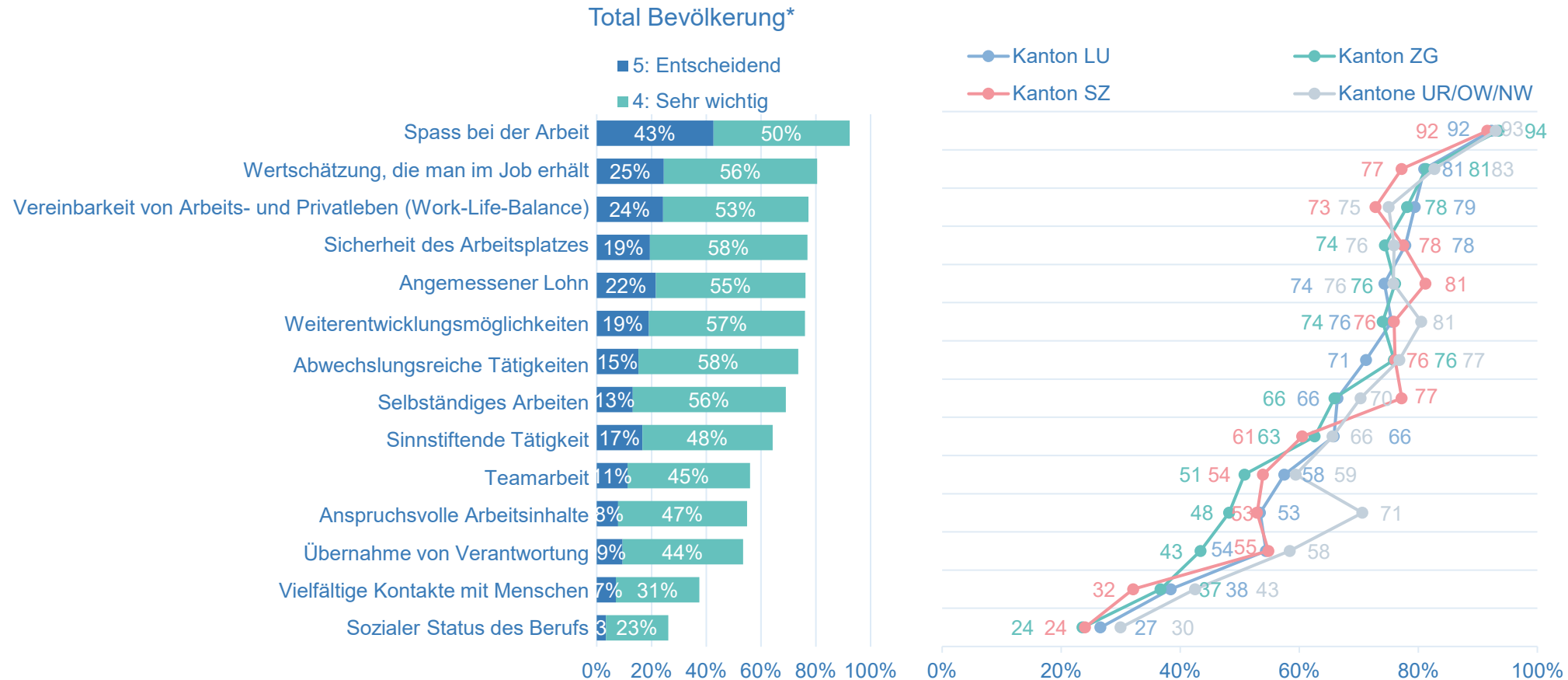

Statistische Basis 2024: Alle Befragten: *Bevölkerung exkl. Pflegepersonal: nmin=95 (Kanton ZG)
 Frage C2: Wie wichtig sind Ihrer Meinung nach die folgenden Kriterien für die Berufswahl?
 Methodischer Hinweis: Einfachnennung pro Item; Abbildung der Top-two-Werte: 5: Entscheidend und 4: Sehr wichtig

Gestützte Beurteilung von Kriterien für die Berufswahl (4/5)

Total Bevölkerung*

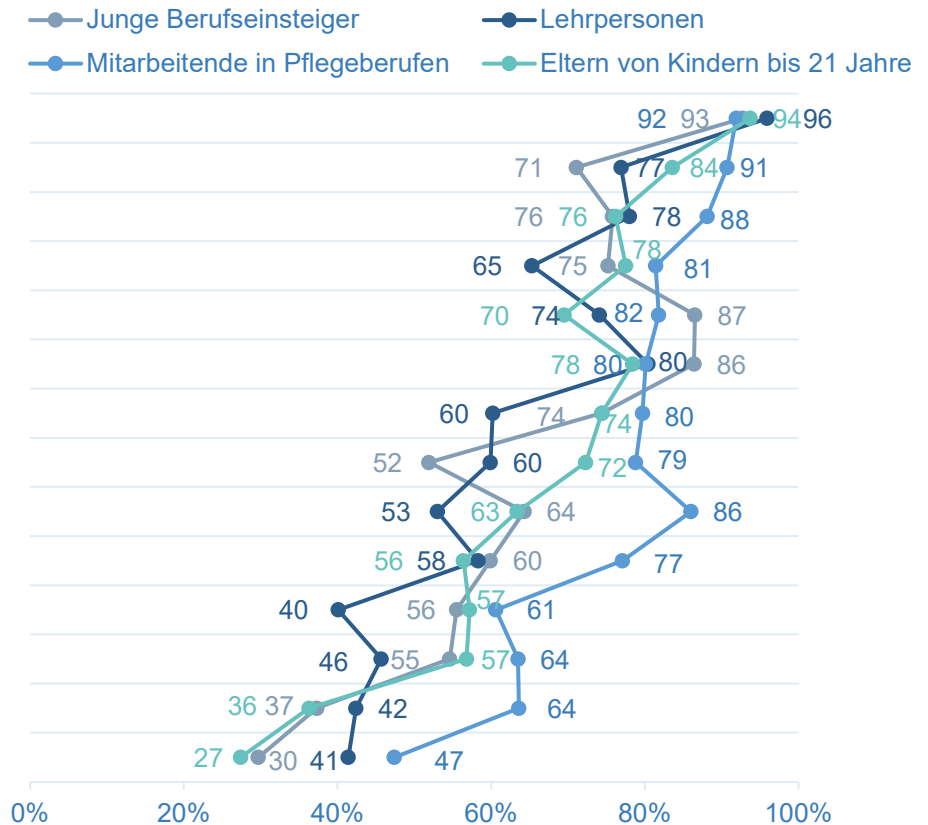
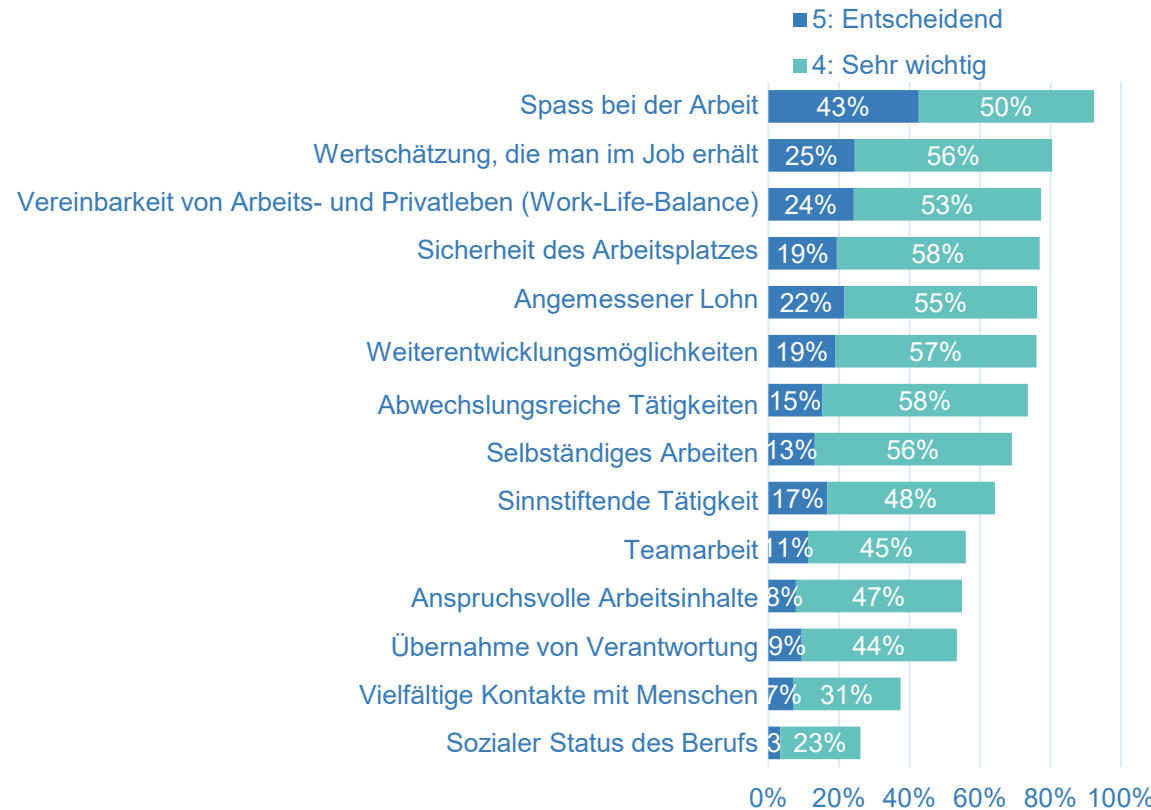

Statistische Basis 2024: Alle Befragten: *Bevölkerung exkl. Pflegepersonal: nmin=55 (Lehrpersonen); Mitarbeitende in Pflegeberufen: n=236
 Frage C2: Wie wichtig sind Ihrer Meinung nach die folgenden Kriterien für die Berufswahl?
 Methodischer Hinweis: Einfachnennung pro Item; Abbildung der Top-two-Werte: 5: Entscheidend und 4: Sehr wichtig

Gestützte Beurteilung von Kriterien für die Berufswahl (5/5)

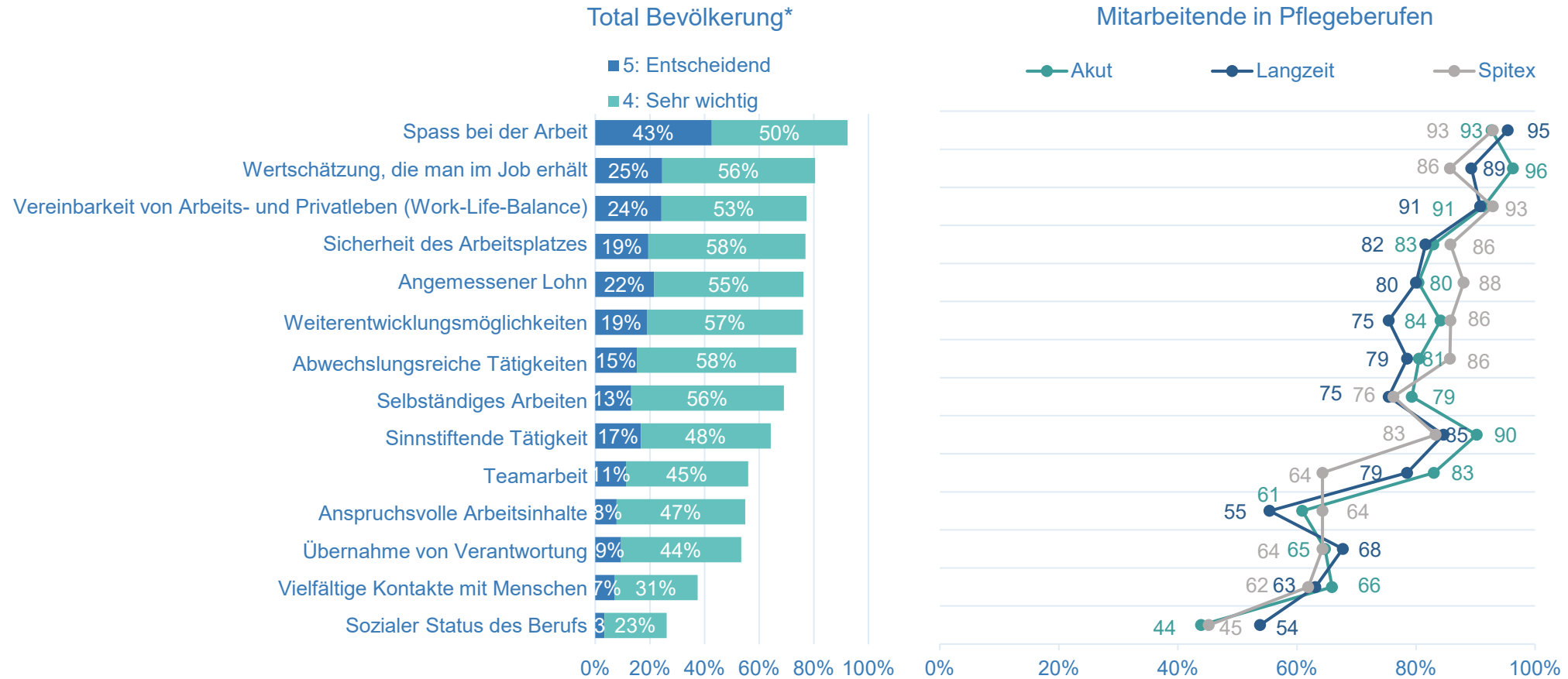

Statistische Basis 2024: Alle Befragten: *Bevölkerung exkl. Pflegepersonal: n=818; Mitarbeitende in Pflegeberufen: nmin=42 (Spitex)
 Frage C2: Wie wichtig sind Ihrer Meinung nach die folgenden Kriterien für die Berufswahl?
 Methodischer Hinweis: Einfachnennung pro Item; Abbildung der Top-two-Werte: 5: Entscheidend und 4: Sehr wichtig



Assoziationen und Image des Pflegeberufs

Attraktivität von ausgewählten Berufen (1/5)

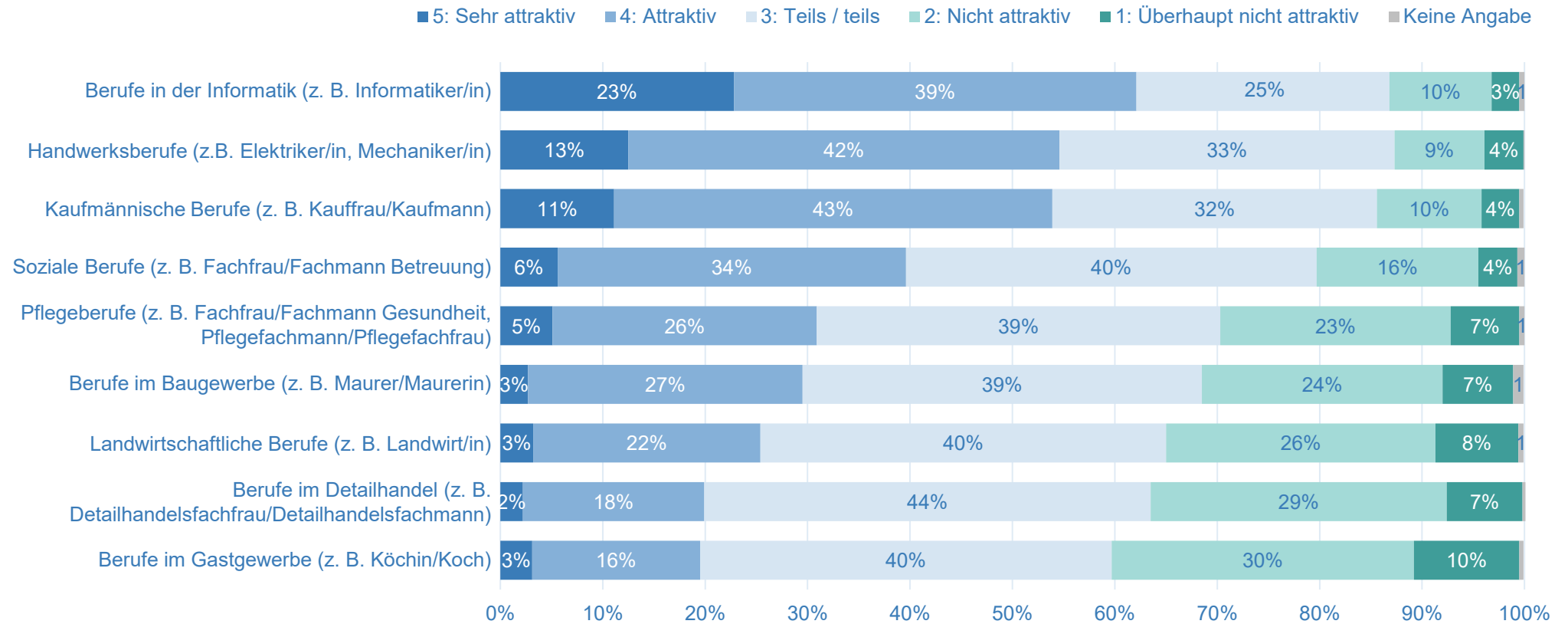

Statistische Basis 2024: Alle Befragten: Bevölkerung exkl. Pflegepersonal: n=818
 Frage D1: Wie attraktiv beurteilen Sie die folgenden Berufe?
 Methodischer Hinweis: Einfachnennung pro Item

Attraktivität von ausgewählten Berufen (2/5)

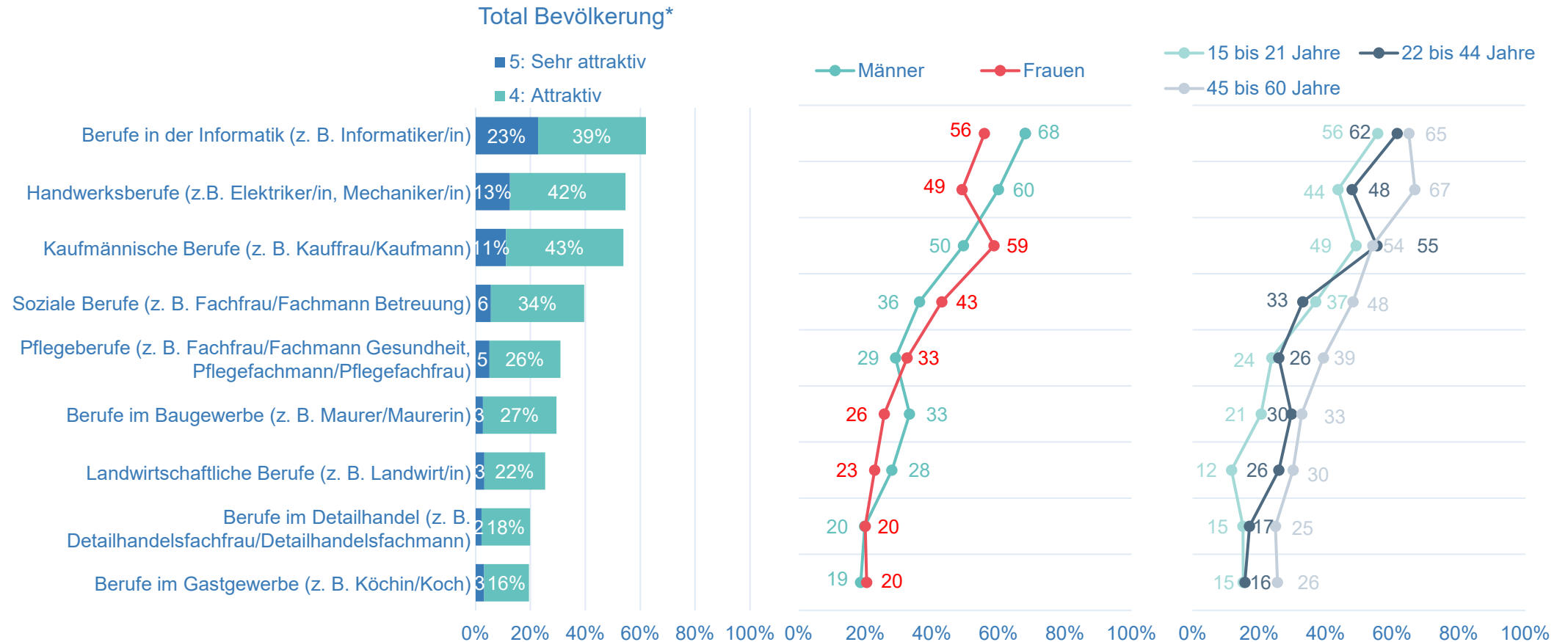

Statistische Basis 2024: Alle Befragten: *Bevölkerung exkl. Pflegepersonal: nmin=64 (15 bis 21 Jahre)

Frage D1: Wie attraktiv beurteilen Sie die folgenden Berufe?

Methodischer Hinweis: Einfachnennung pro Item; Abbildung der Top-two-Werte: 5: Sehr attraktiv und 4: Attraktiv

Attraktivität von ausgewählten Berufen (3/5)

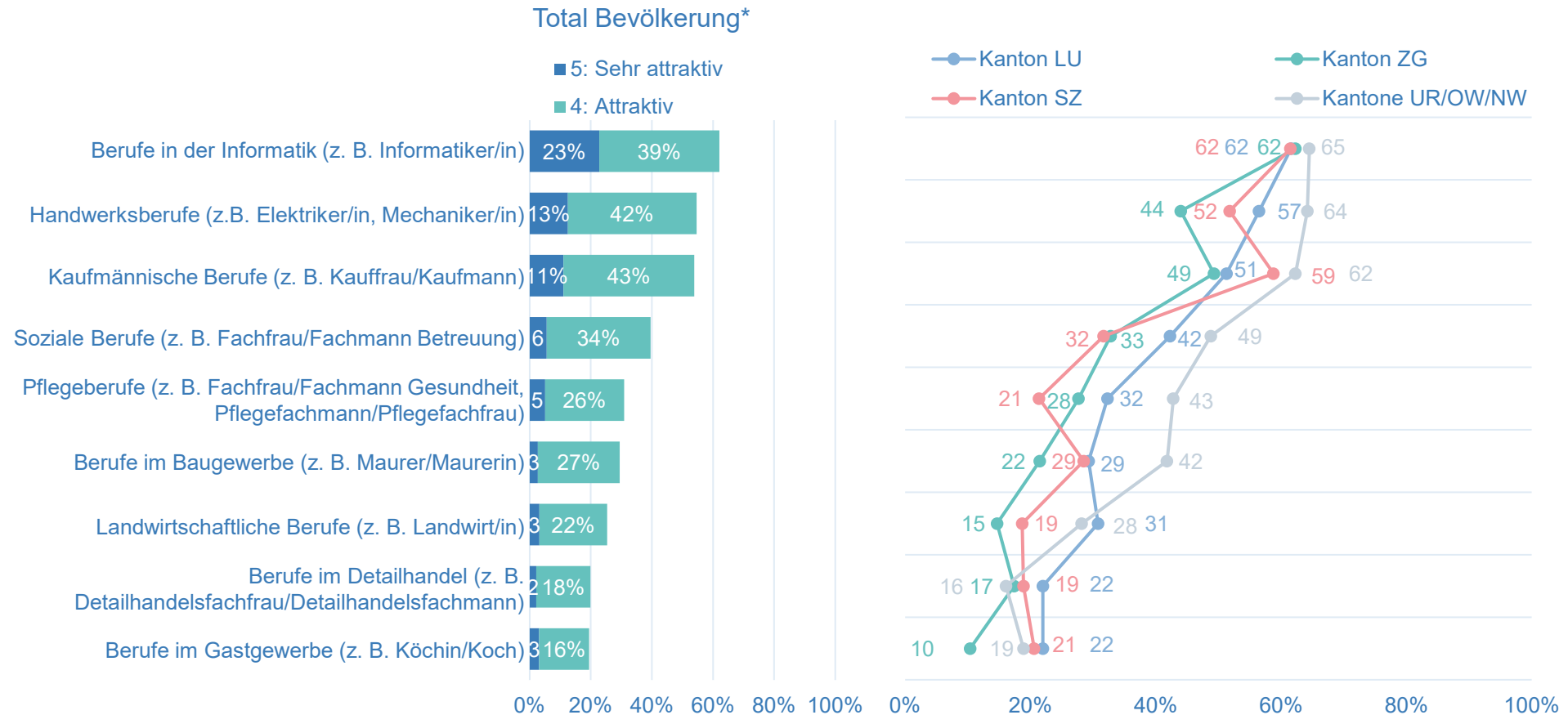

Statistische Basis 2024: Alle Befragten: *Bevölkerung exkl. Pflegepersonal: nmin=95 (Kanton ZG)

Frage D1: Wie attraktiv beurteilen Sie die folgenden Berufe?

Methodischer Hinweis: Einfachnennung pro Item; Abbildung der Top-two-Werte: 5: Sehr attraktiv und 4: Attraktiv

Attraktivität von ausgewählten Berufen (4/5)

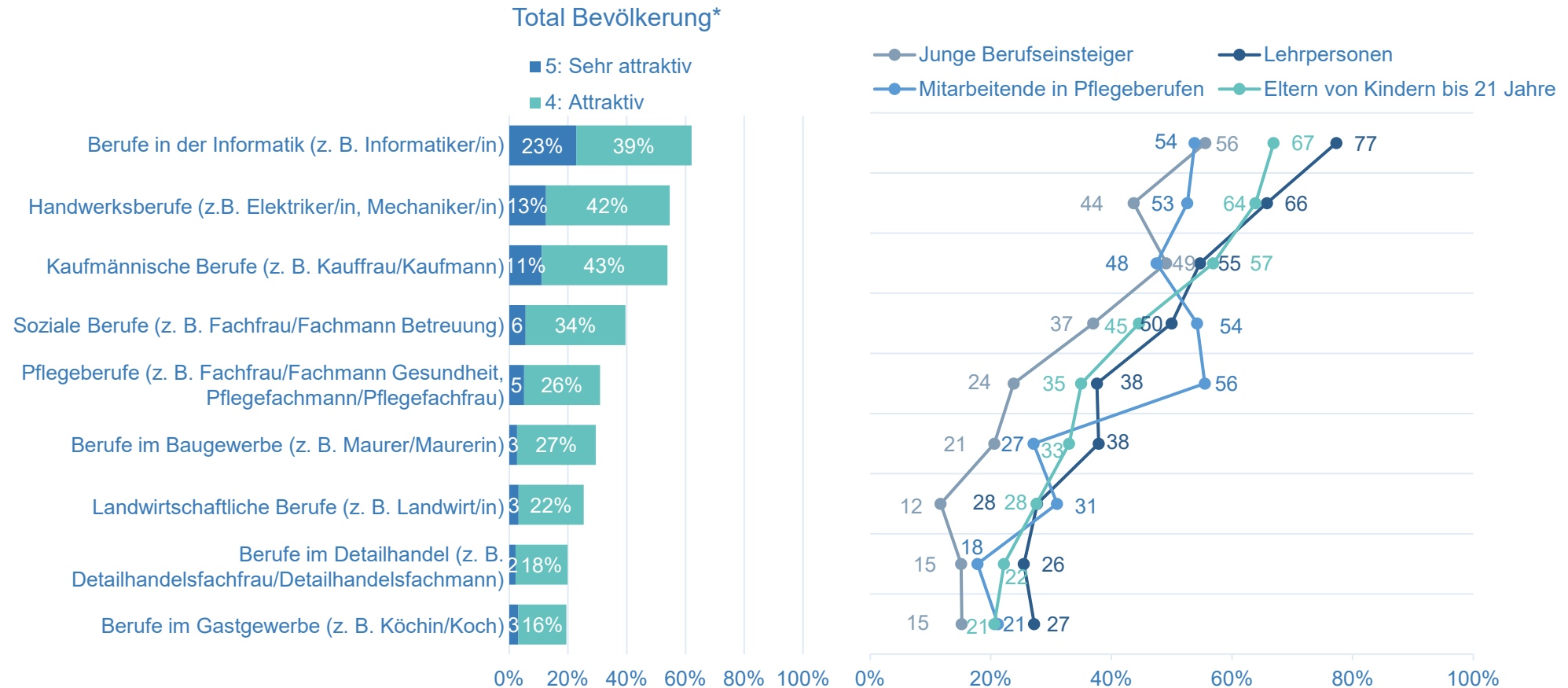

Statistische Basis 2024: Alle Befragten: *Bevölkerung exkl. Pflegepersonal: nmin=55 (Lehrpersonen); Mitarbeitende in Pflegeberufen: n=236
 Frage D1: Wie attraktiv beurteilen Sie die folgenden Berufe?
 Methodischer Hinweis: Einfachnennung pro Item; Abbildung der Top-two-Werte: 5: Sehr attraktiv und 4: Attraktiv

Attraktivität von ausgewählten Berufen (5/5)

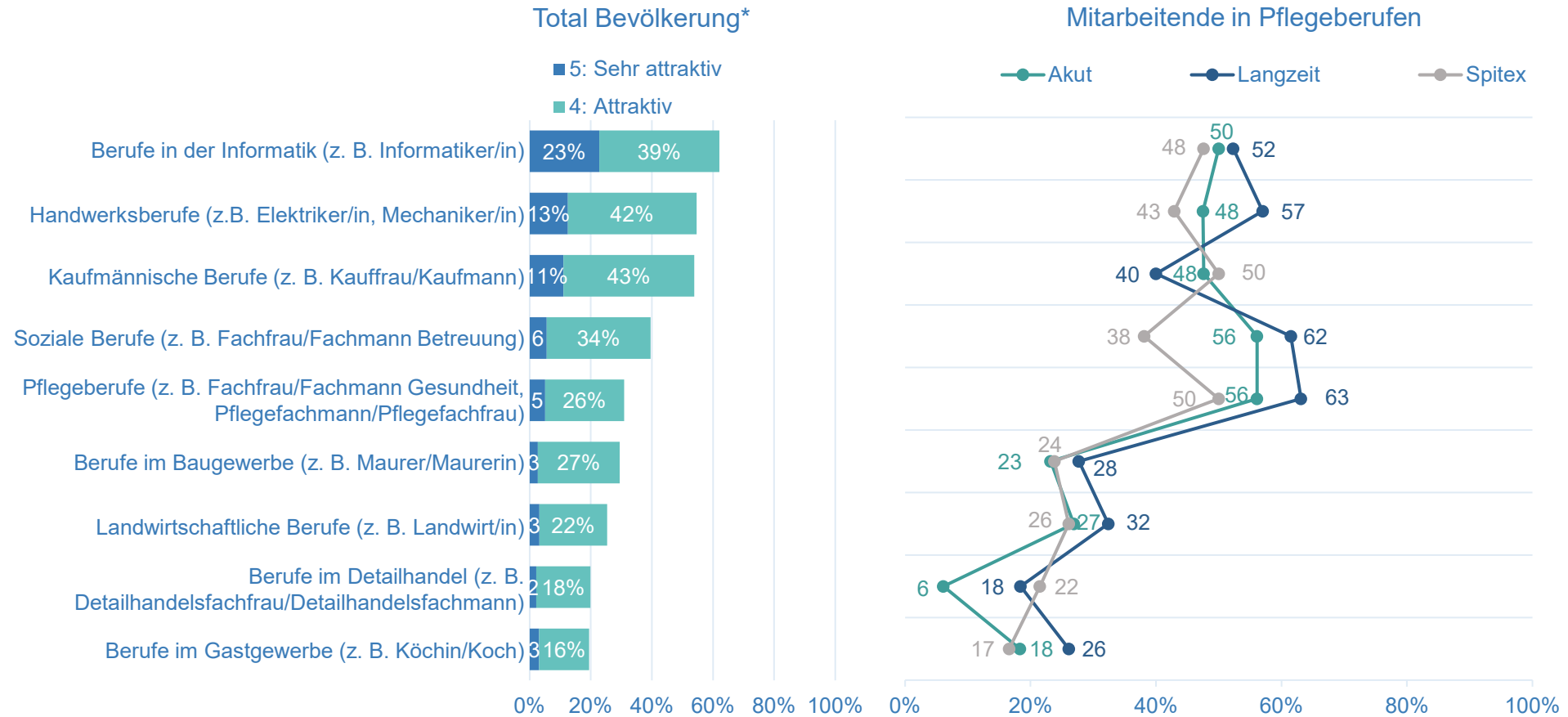

Statistische Basis 2024: Alle Befragten: *Bevölkerung exkl. Pflegepersonal: n=818; Mitarbeitende in Pflegeberufen: nmin=42 (Spitex)
 Frage D1: Wie attraktiv beurteilen Sie die folgenden Berufe?
 Methodischer Hinweis: Einfachnennung pro Item; Abbildung der Top-two-Werte: 5: Sehr attraktiv und 4: Attraktiv

Spontanassoziationen zum Pflegeberuf

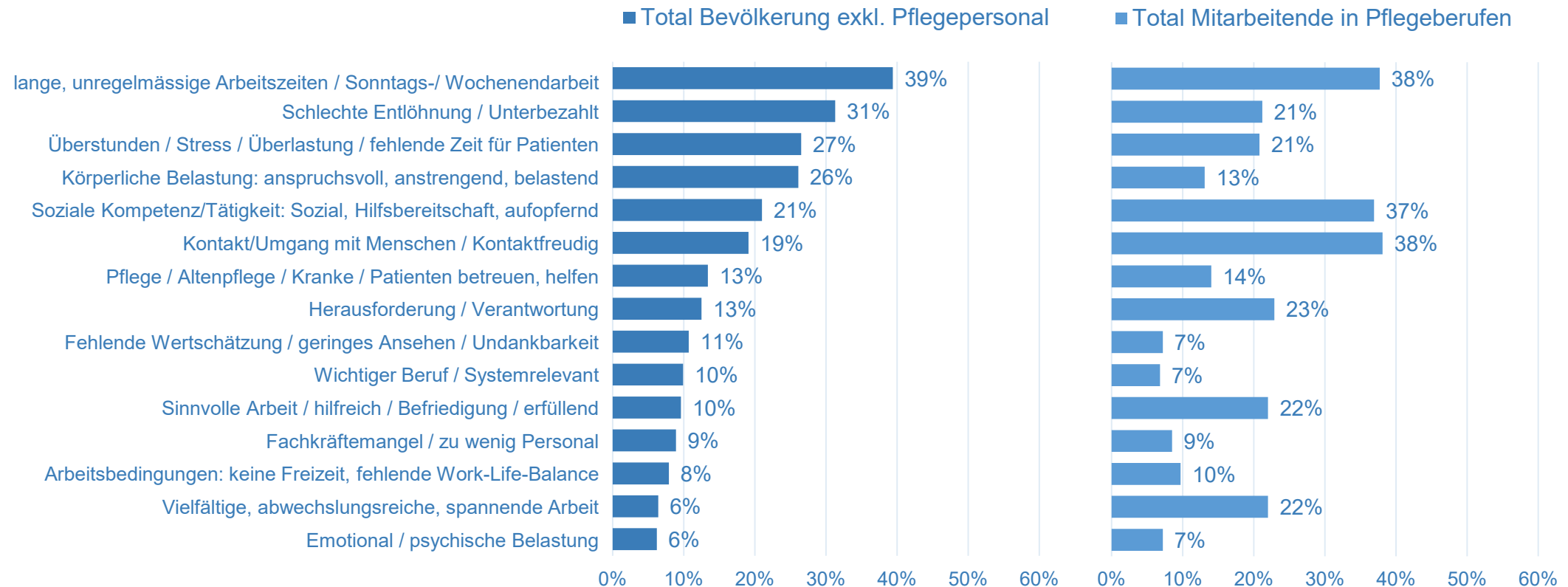

Statistische Basis 2024: Alle Befragten: Bevölkerung exkl. Pflegepersonal: n=818; Mitarbeitende in Pflegeberufen: n=236

Frage D2: Was verbinden Sie spontan mit Berufen in der Pflege? Bitte notieren Sie ein paar Aspekte, die Ihnen zu den Pflegeberufen in den Sinn kommen.

Methodischer Hinweis: Mehrfachnennung möglich; Offene Frage, deren Antworten codiert worden sind; Abbildung der Top 15 Nennungen

Spontanassoziationen zum Pflegeberuf

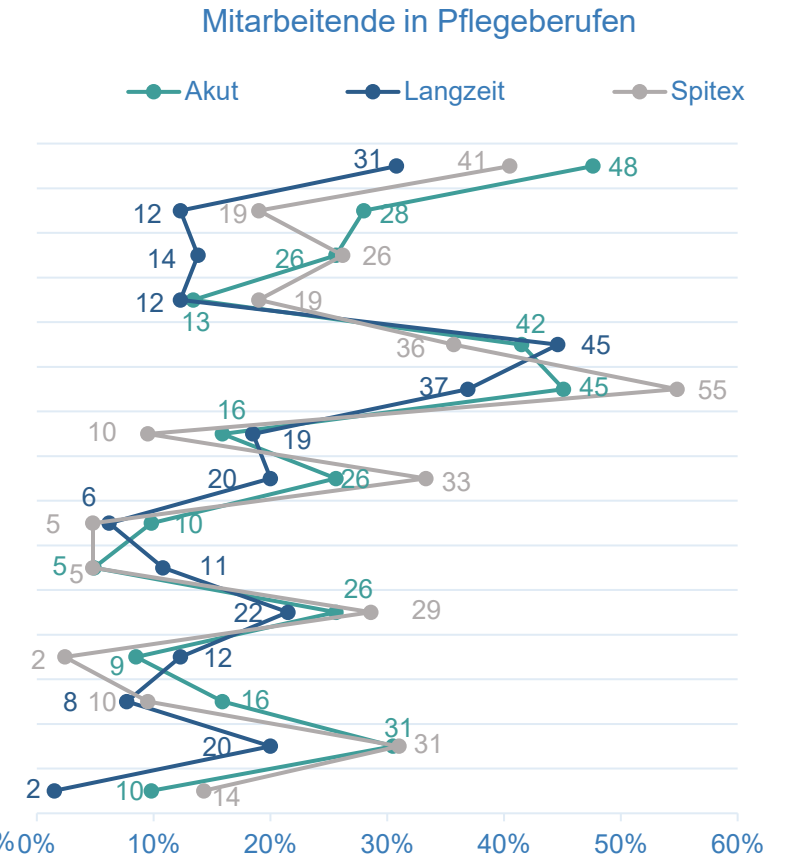

Statistische Basis 2024: Alle Befragten: Bevölkerung exkl. Pflegepersonal: n=818; Mitarbeitende in Pflegeberufen: nmin=42 (Spitex)
 Frage D2: Was verbinden Sie spontan mit Berufen in der Pflege? Bitte notieren Sie ein paar Aspekte, die Ihnen zu den Pflegeberufen in den Sinn kommen.
 Methodischer Hinweis: Mehrfachnennung möglich; Offene Frage, deren Antworten codiert worden sind; Abbildung der Top 15 Nennungen

Argumente pro Berufswahl „Pflegeberufe“

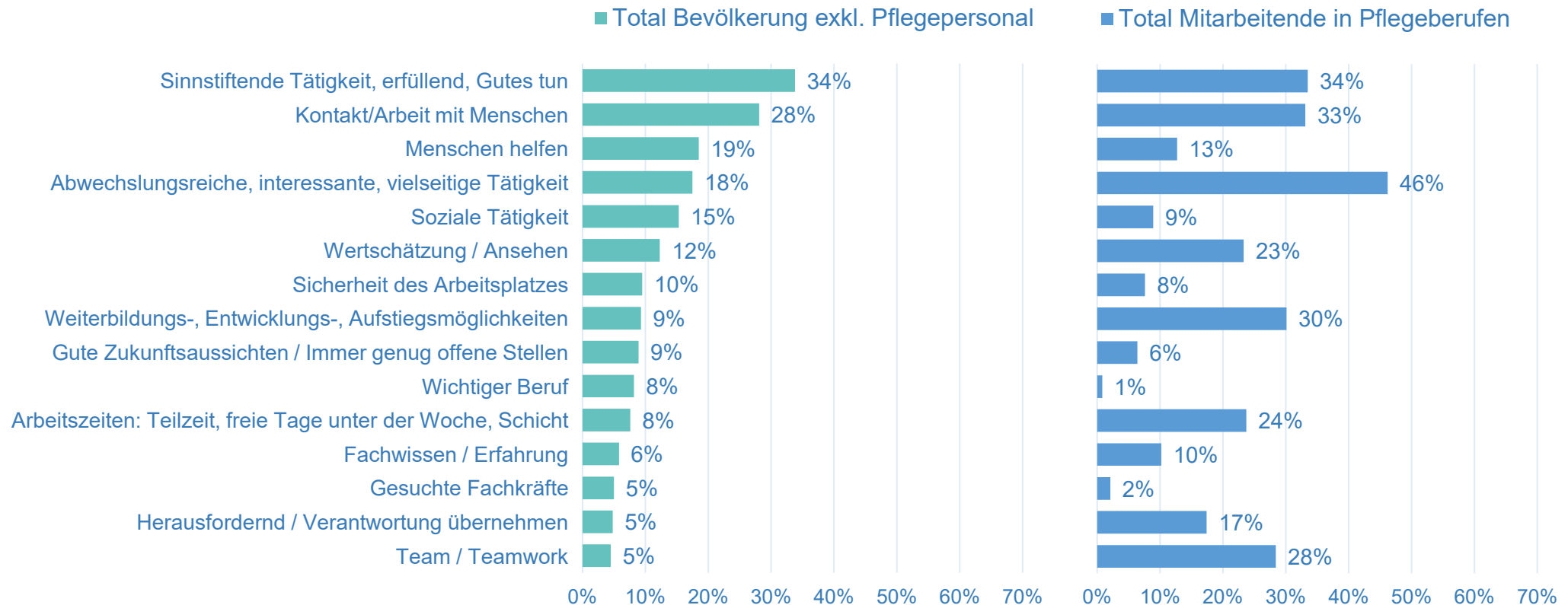

Statistische Basis 2024: Alle Befragten: Bevölkerung exkl. Pflegepersonal: n=818; Mitarbeitende in Pflegeberufen: n=236

Frage D3: Mit welchen Argumenten würden Sie einem guten Freund bzw. einer guten Freundin die Ausübung einer Tätigkeit in einem Pflegeberuf empfehlen? Bitte notieren Sie ein paar Argumente.

Methodischer Hinweis: Mehrfachnennung möglich; Offene Frage, deren Antworten codiert worden sind; Abbildung der Top 15 Nennungen

Argumente pro Berufswahl „Pflegeberufe“

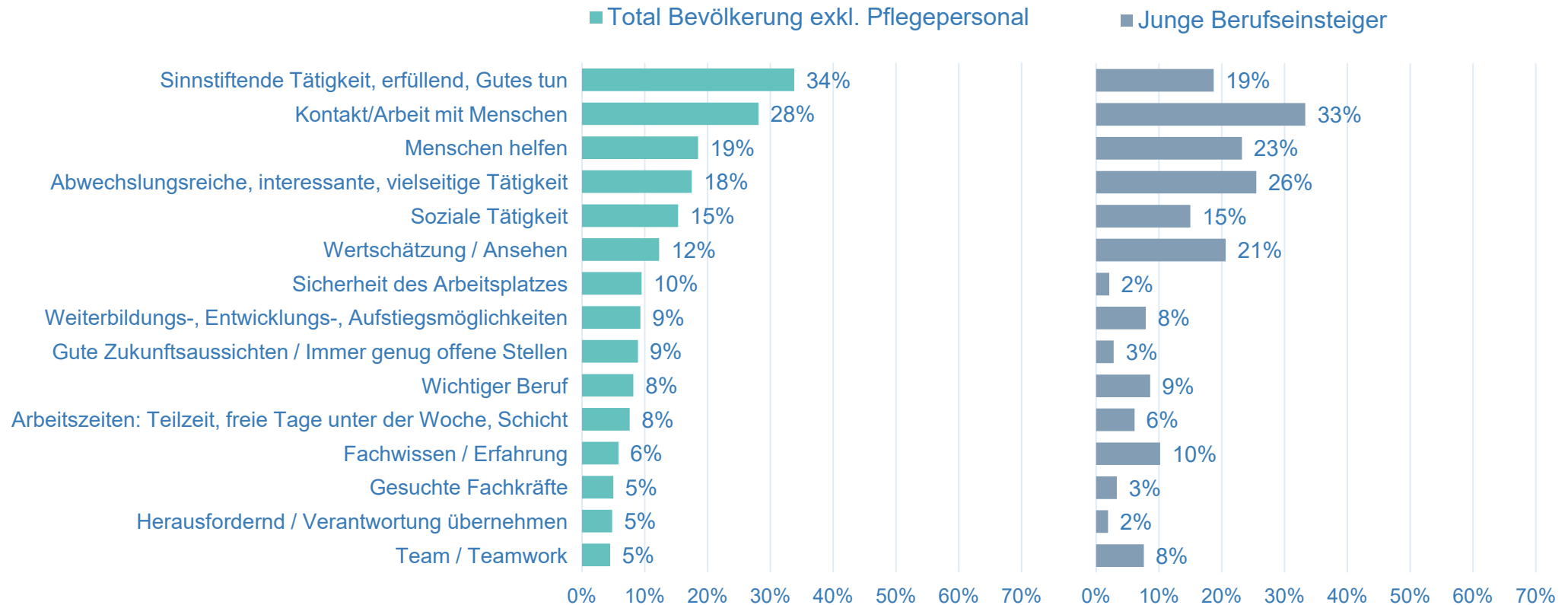

Statistische Basis 2024: Alle Befragten: Bevölkerung exkl. Pflegepersonal: nmin=64 (Junge Berufseinsteiger)

Frage D3: Mit welchen Argumenten würden Sie einem guten Freund bzw. einer guten Freundin die Ausübung einer Tätigkeit in einem Pflegeberuf empfehlen? Bitte notieren Sie ein paar Argumente.

Methodischer Hinweis: Mehrfachnennung möglich; Offene Frage, deren Antworten codiert worden sind; Abbildung der Top 15 Nennungen

Argumente pro Berufswahl „Pflegerberufe“

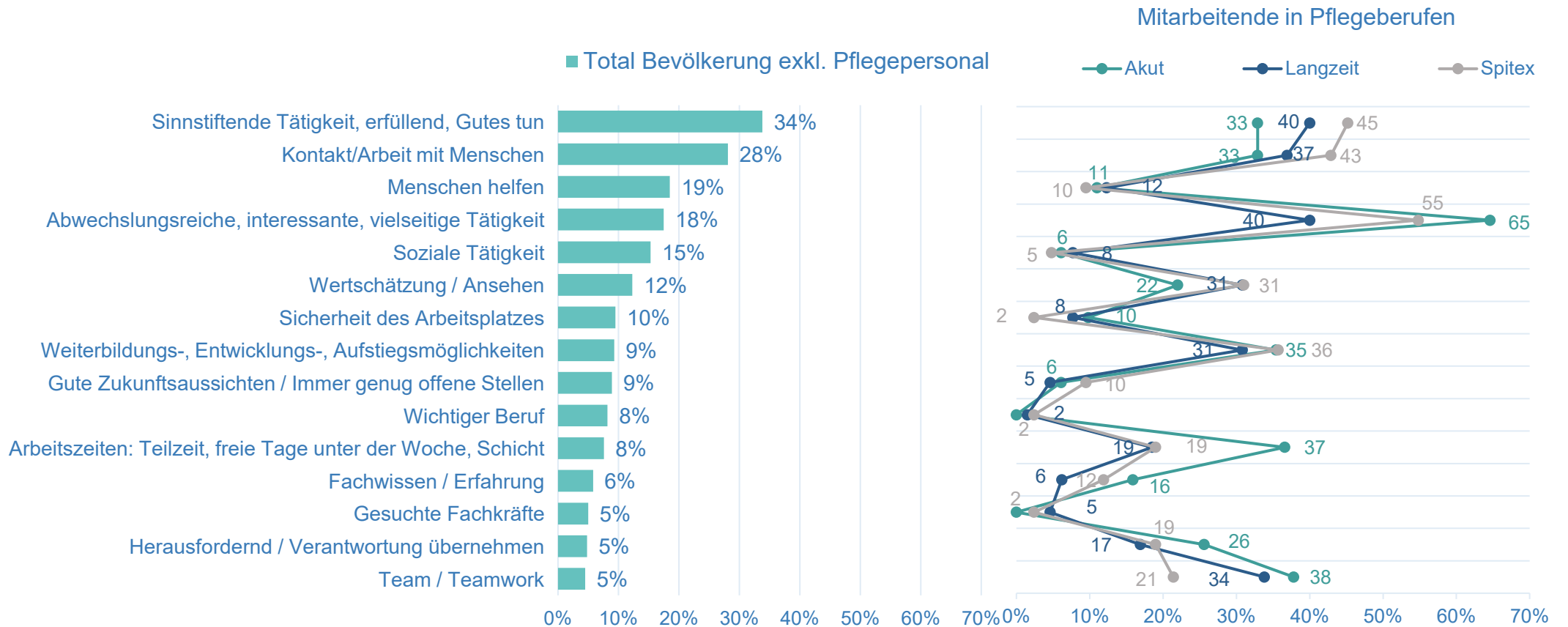

Statistische Basis 2024: Alle Befragten: Bevölkerung exkl. Pflegepersonal: n=818; Mitarbeitende in Pflegeberufen: nmin=42 (Spitex)

Frage D3: Mit welchen Argumenten würden Sie einem guten Freund bzw. einer guten Freundin die Ausübung einer Tätigkeit in einem Pflegeberuf empfehlen? Bitte notieren Sie ein paar Argumente.

Methodischer Hinweis: Mehrfachnennung möglich; Offene Frage, deren Antworten codiert worden sind; Abbildung der Top 15 Nennungen

Argumente contra Berufswahl „Pflegerberufe“

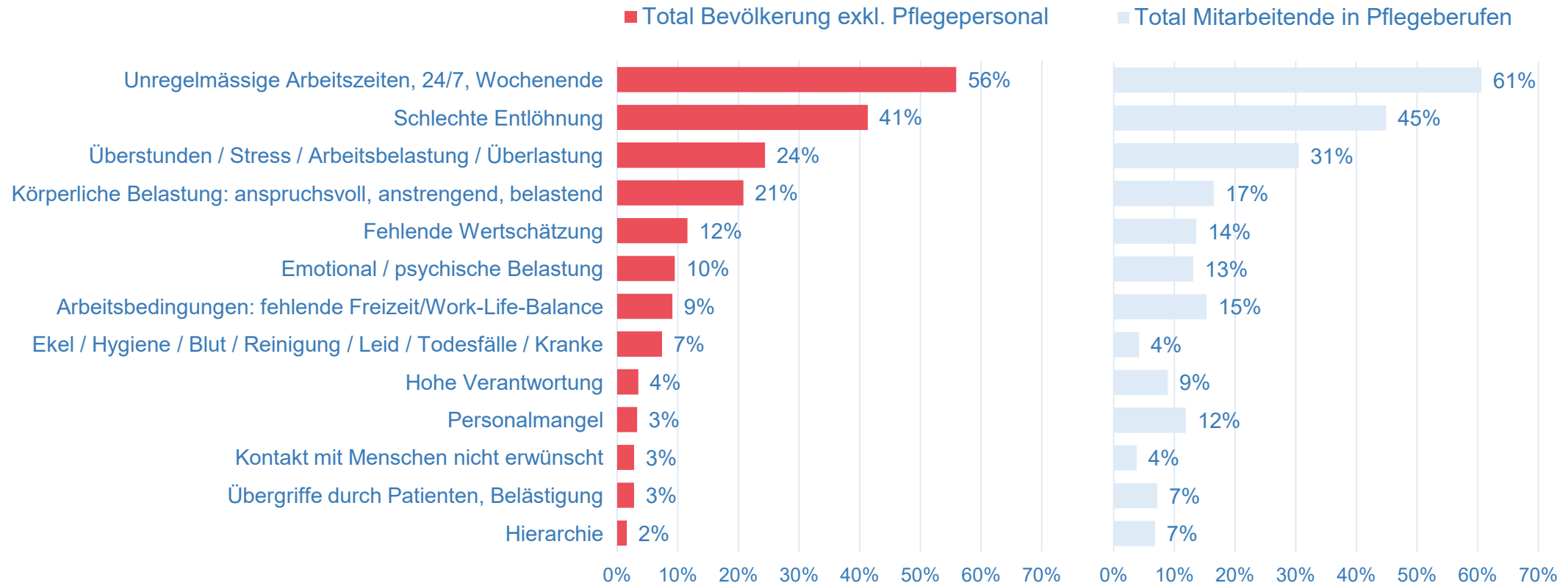

Statistische Basis 2024: Alle Befragten: Bevölkerung exkl. Pflegepersonal: n=818; Mitarbeitende in Pflegeberufen: n=236

Frage D4: Mit welchen Argumenten würden Sie einem guten Freund bzw. einer guten Freundin von der Ausübung einer Tätigkeit in einem Pflegeberuf abraten? Bitte notieren Sie ein paar Argumente.

Methodischer Hinweis: Mehrfachnennung möglich; Offene Frage, deren Antworten codiert worden sind; Abbildung der Top 13 Nennungen

Argumente contra Berufswahl „Pflegerberufe“

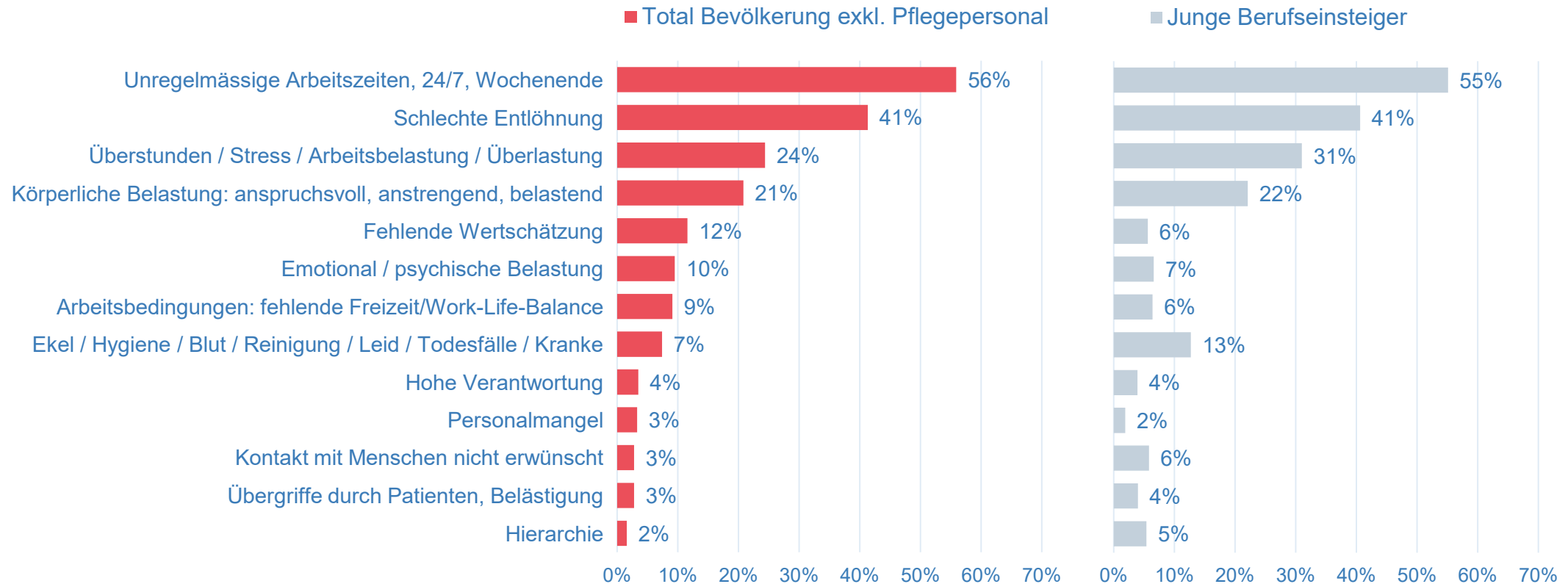

Statistische Basis 2024: Alle Befragten: Bevölkerung exkl. Pflegepersonal: nmin=64 (Junge Berufseinsteiger)

Frage D4: Mit welchen Argumenten würden Sie einem guten Freund bzw. einer guten Freundin von der Ausübung einer Tätigkeit in einem Pflegeberuf abraten? Bitte notieren Sie ein paar Argumente.

Methodischer Hinweis: Mehrfachnennung möglich; Offene Frage, deren Antworten codiert worden sind; Abbildung der Top 13 Nennungen

Argumente contra Berufswahl „Pflegerberufe“

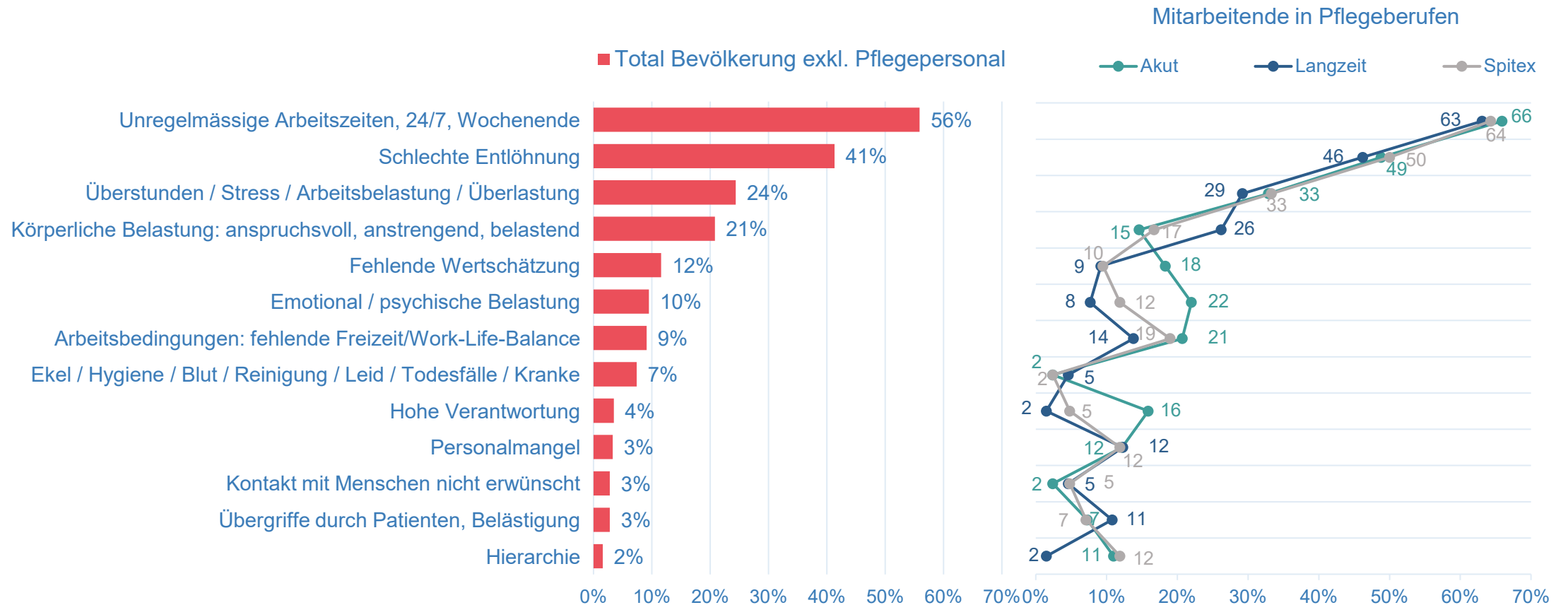

Statistische Basis 2024: Alle Befragten: Bevölkerung exkl. Pflegepersonal: n=818; Mitarbeitende in Pflegeberufen: nmin=42 (Spitex)

Frage D4: Mit welchen Argumenten würden Sie einem guten Freund bzw. einer guten Freundin von der Ausübung einer Tätigkeit in einem Pflegeberuf abraten? Bitte notieren Sie ein paar Argumente.

Methodischer Hinweis: Mehrfachnennung möglich; Offene Frage, deren Antworten codiert worden sind; Abbildung der Top 13 Nennungen

Argumente pro/contra Berufswahl „Pflegeberufe“

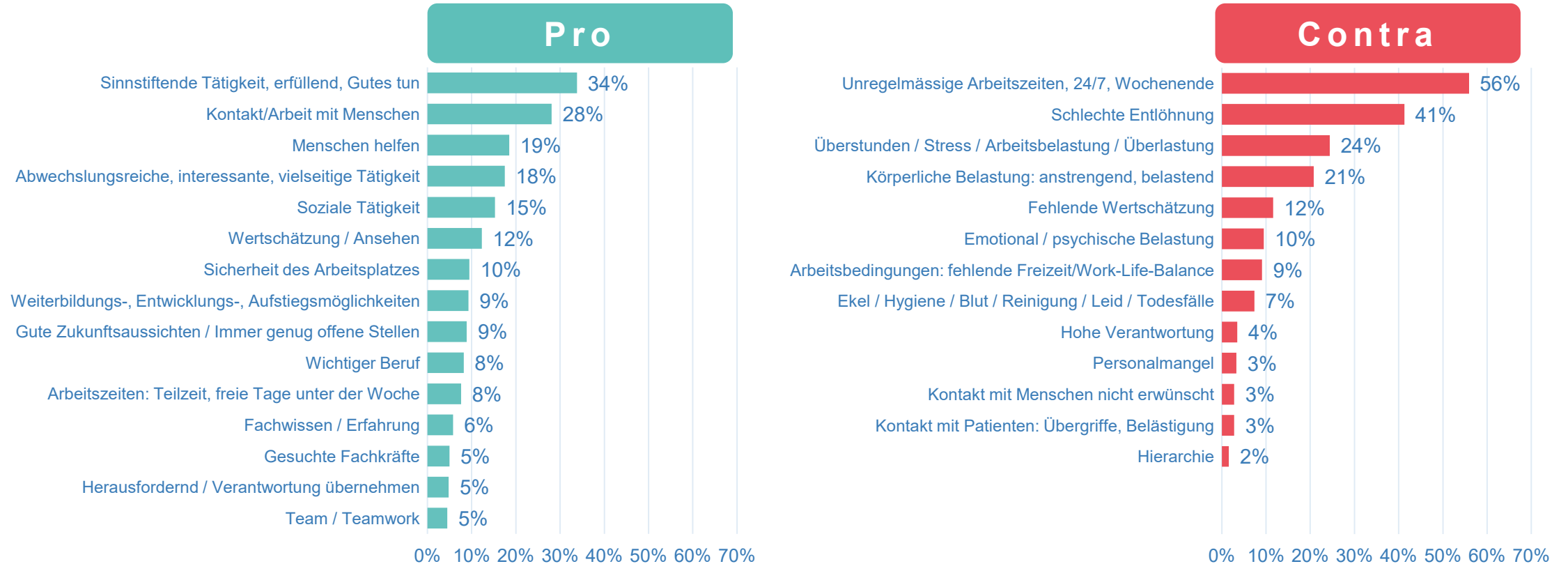

Statistische Basis 2024: Alle Befragten: Bevölkerung exkl. Pflegepersonal: nmin=818

Frage D3: Mit welchen Argumenten würden Sie einem guten Freund bzw. einer guten Freundin die Ausübung einer Tätigkeit in einem Pflegeberuf empfehlen? Bitte notieren Sie ein paar Argumente. Frage

D4: Mit welchen Argumenten würden Sie einem guten Freund bzw. einer guten Freundin von der Ausübung einer Tätigkeit in einem Pflegeberuf abraten? Bitte notieren Sie ein paar Argumente.

Methodischer Hinweis: Mehrfachnennung möglich; Offene Frage, deren Antworten codiert worden sind; Keine Angabe nicht ausgewiesen, jedoch in Berechnung inkludiert

Gestützte Beurteilung der Erfüllung von Kriterien im Pflegeberuf (1/5)

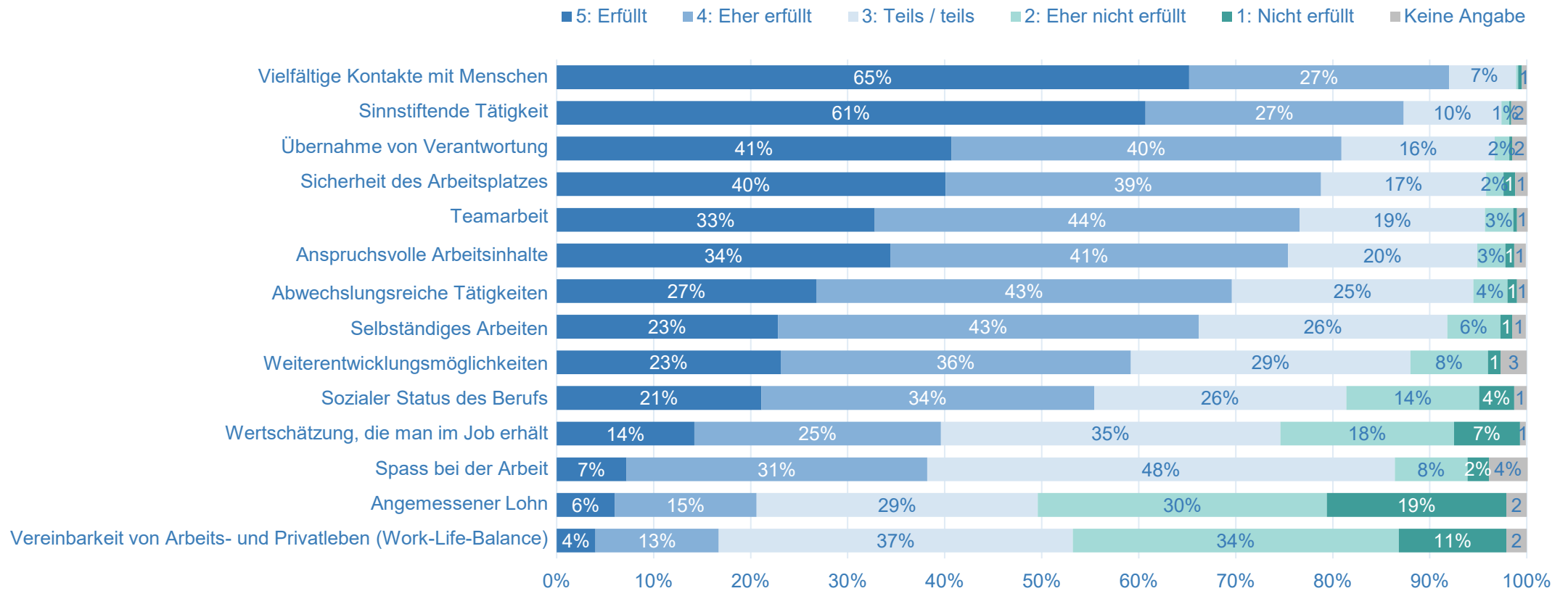

Statistische Basis 2024: Alle Befragten: Bevölkerung exkl. Pflegepersonal: n=818
 Frage D5: Inwiefern sind Ihrer Meinung nach die folgenden Kriterien für die Pflegeberufe aktuell erfüllt?
 Methodischer Hinweis: Einfachnennung pro Item

Gestützte Beurteilung der Erfüllung von Kriterien im Pflegeberuf (2/5)

Total Bevölkerung*

■ 5: Erfüllt ■ 4: Eher erfüllt

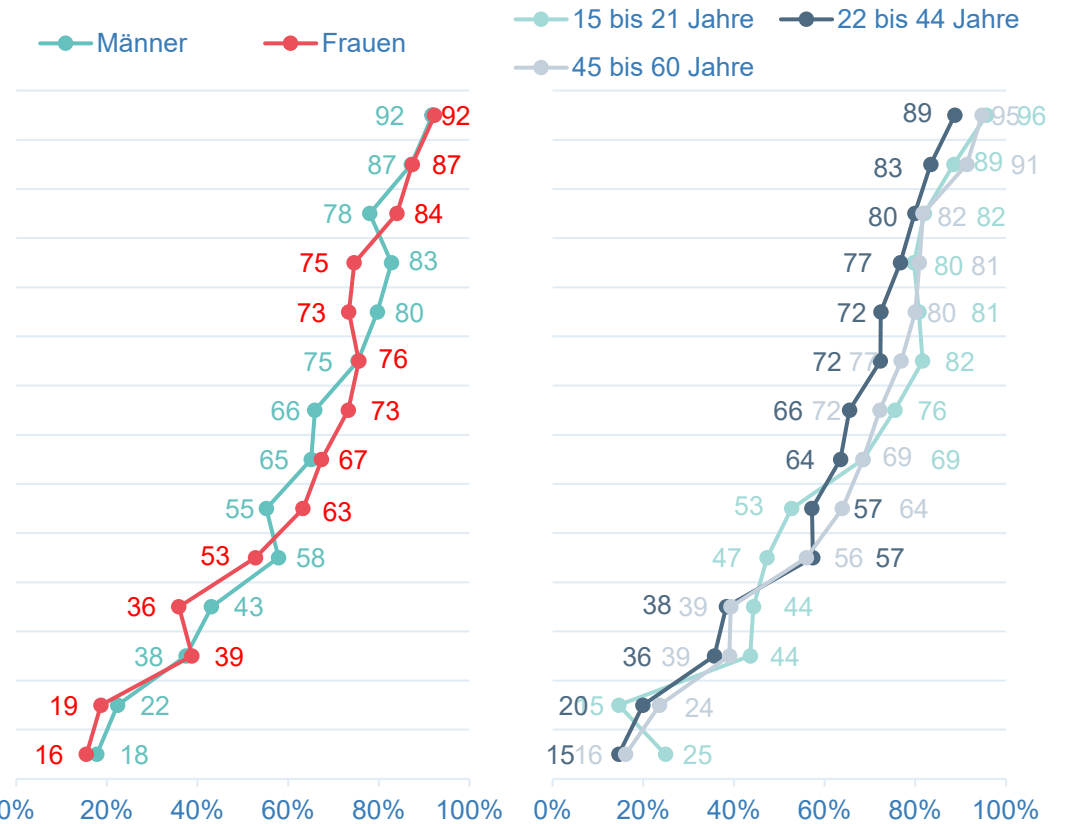
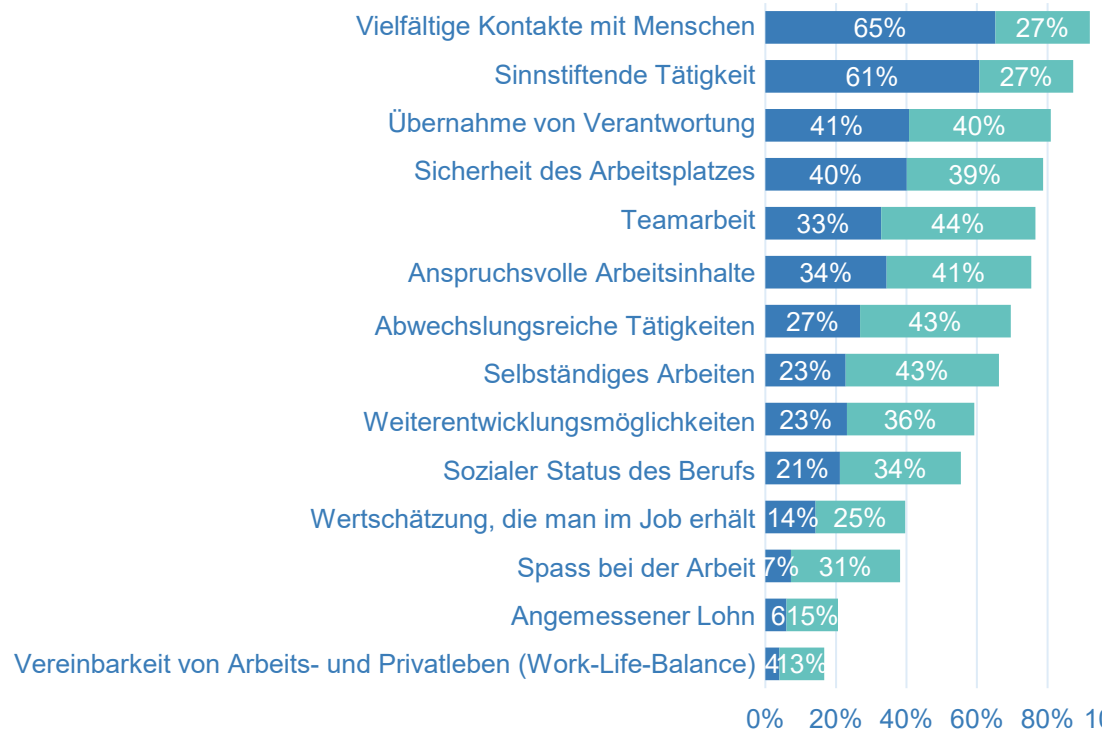

Statistische Basis 2024: Alle Befragten: *Bevölkerung exkl. Pflegepersonal: nmin=64 (15 bis 21 Jahre)
 Frage D5: Inwiefern sind Ihrer Meinung nach die folgenden Kriterien für die Pflegeberufe aktuell erfüllt?
 Methodischer Hinweis: Einfachnennung pro Item; Abbildung der Top-two-Werte: 5: Erfüllt und 4: Eher erfüllt

Gestützte Beurteilung der Erfüllung von Kriterien im Pflegeberuf (3/5)

Total Bevölkerung*

■ 5: Erfüllt ■ 4: Eher erfüllt

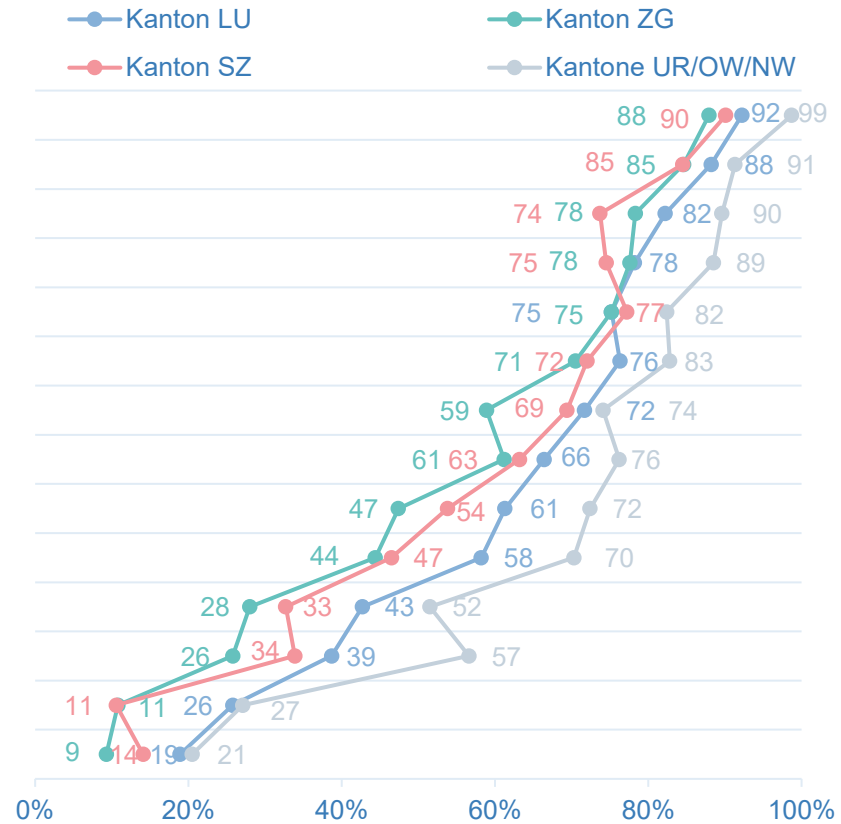
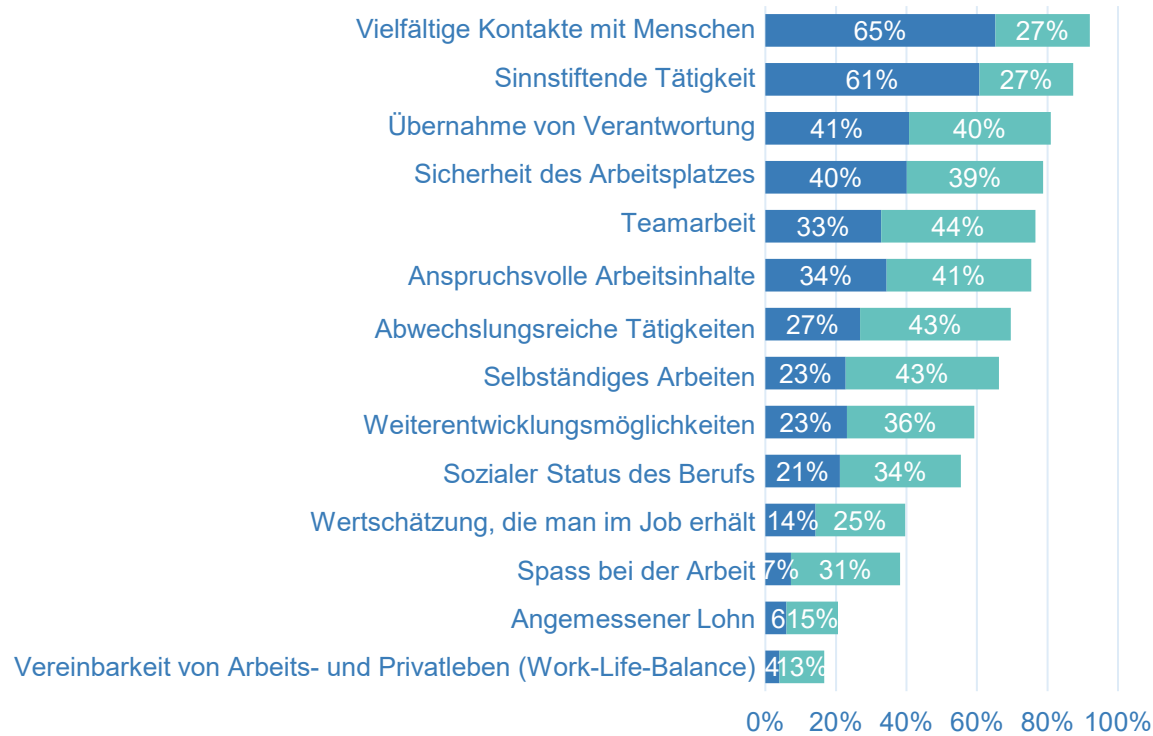

Statistische Basis 2024: Alle Befragten: *Bevölkerung exkl. Pflegepersonal: nmin=95 (Kanton ZG)
 Frage D5: Inwiefern sind Ihrer Meinung nach die folgenden Kriterien für die Pflegeberufe aktuell erfüllt?
 Methodischer Hinweis: Einfachnennung pro Item; Abbildung der Top-two-Werte: 5: Erfüllt und 4: Eher erfüllt

Gestützte Beurteilung der Erfüllung von Kriterien im Pflegeberuf (4/5)

Total Bevölkerung*

■ 5: Erfüllt ■ 4: Eher erfüllt

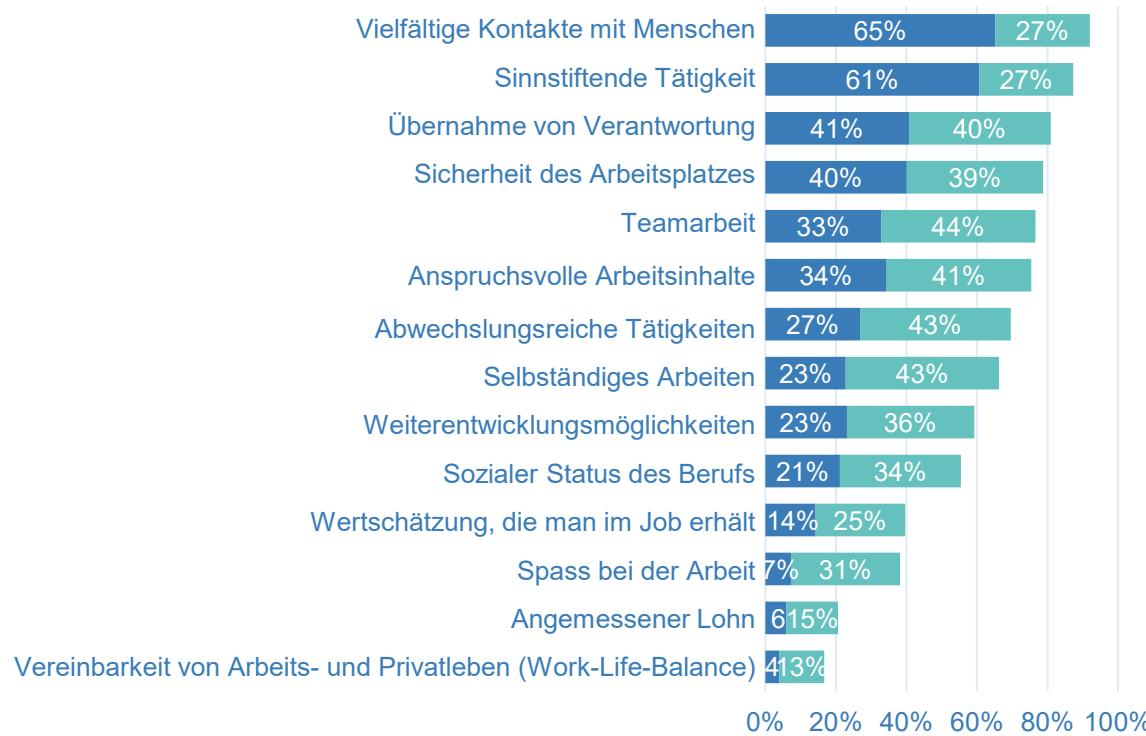

● Junge Berufseinsteiger ● Lehrpersonen
● Mitarbeitende in Pflegeberufen ● Eltern von Kindern bis 21 Jahre



Statistische Basis 2024: Alle Befragten: *Bevölkerung exkl. Pflegepersonal: nmin=55 (Lehrpersonen); Mitarbeitende in Pflegeberufen: n=236
Frage D5: Inwiefern sind Ihrer Meinung nach die folgenden Kriterien für die Pflegeberufe aktuell erfüllt?
Methodischer Hinweis: Einfachnennung pro Item; Abbildung der Top-two-Werte: 5: Erfüllt und 4: Eher erfüllt

Gestützte Beurteilung der Erfüllung von Kriterien im Pflegeberuf (5/5)

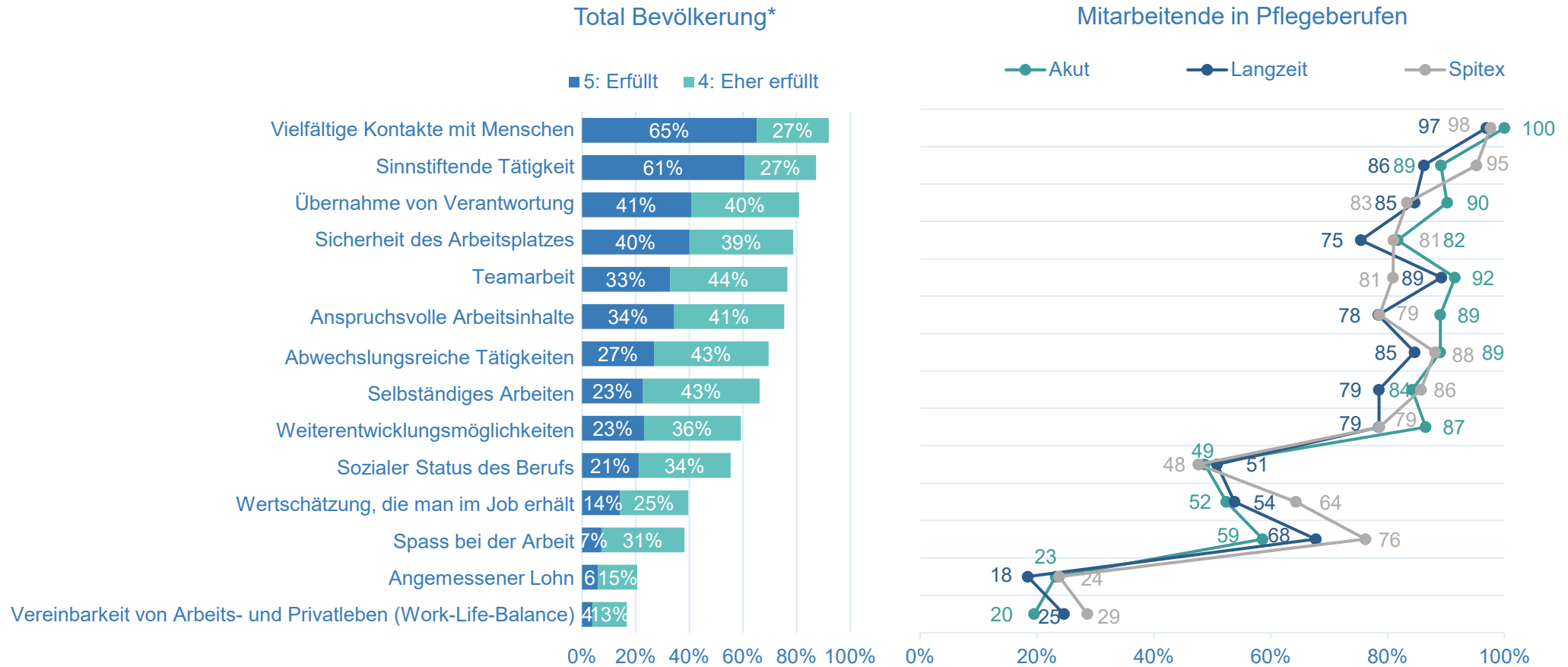

Statistische Basis 2024: Alle Befragten: *Bevölkerung exkl. Pflegepersonal: n=818; Mitarbeitende in Pflegeberufen: nmin=42 (Spitex)
 Frage D5: Inwiefern sind Ihrer Meinung nach die folgenden Kriterien für die Pflegeberufe aktuell erfüllt?
 Methodischer Hinweis: Einfachnennung pro Item; Abbildung der Top-two-Werte: 5: Erfüllt und 4: Eher erfüllt

Relevanz von Kriterien in der Berufswahl und deren Erfüllung im Pflegeberuf

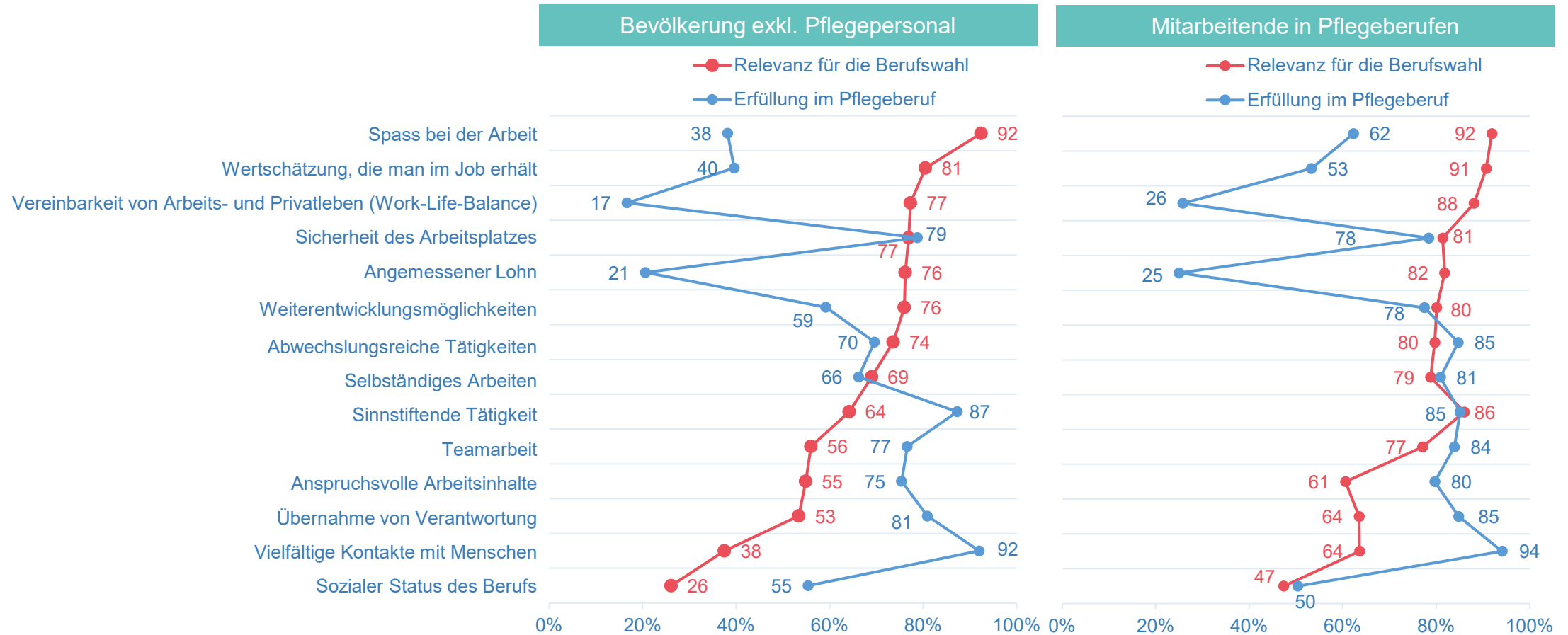

Statistische Basis 2024: Alle Befragten: Bevölkerung exkl. Pflegepersonal: nmin=55 (Lehrpersonen); Mitarbeitende in Pflegeberufen: n=236

Frage C2: Wie wichtig sind Ihrer Meinung nach die folgenden Kriterien für die Berufswahl? / Frage D5: Inwiefern sind Ihrer Meinung nach die folgenden Kriterien für die Pflegeberufe aktuell erfüllt?

Methodischer Hinweis: Einfachnennung pro Item; Abbildung der Top-two-Werte: C2: 5=Entscheidend und 4=sehr wichtig / D5: 5=Erfüllt und 4=eher erfüllt

Gesamtimage der Pflegeberufe

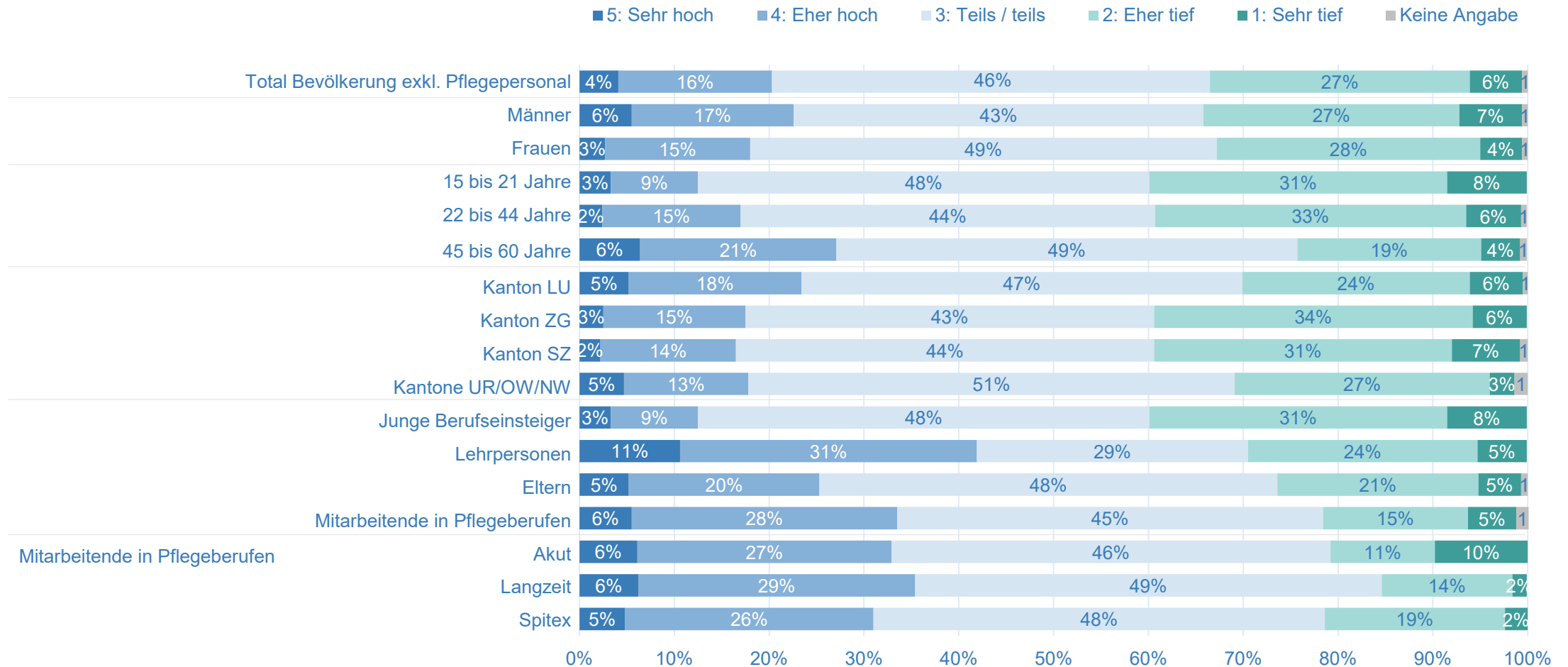

Statistische Basis 2024: Alle Befragten: Bevölkerung excl. Pflegepersonal: n=818; Mitarbeitende in Pflegeberufen: nmin=42 (Spitex)
 Frage D6: Alles in allem: Wie beurteilen Sie die Attraktivität der Pflegeberufe?
 Methodischer Hinweis: Einfachnennung pro Item

Image des Pflegeberufs nach der Porter Nursing Image Scale (PNIS) – Interpersonelle Macht (1/4)

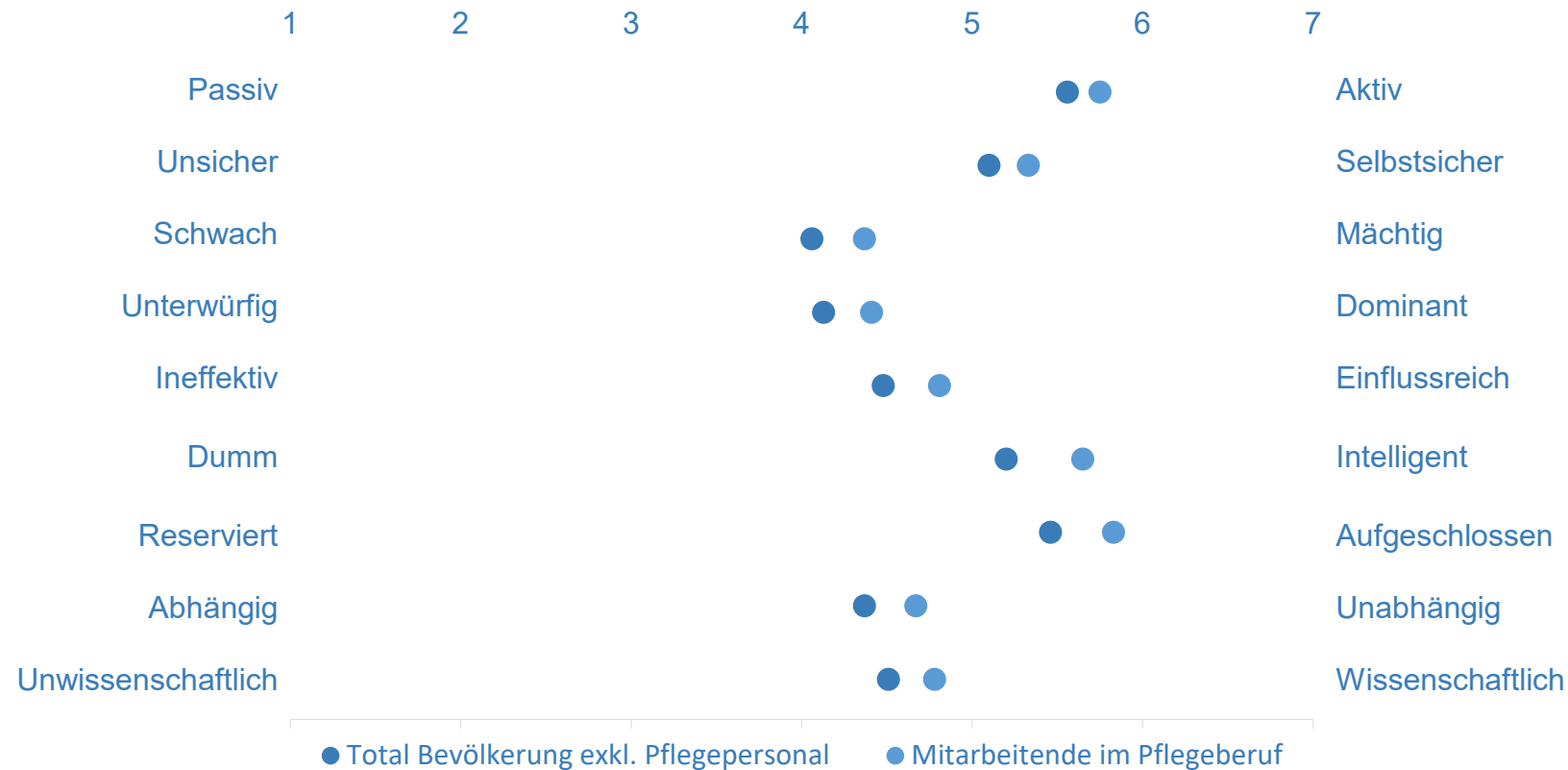

Statistische Basis 2024: Alle Befragten: Bevölkerung exkl. Pflegepersonal: n=818; Mitarbeitende in Pflegeberufen: n=236
 Frage D7: Wie stellen Sie sich Mitarbeitende in der Pflege aufgrund der folgenden Aspekte vor?
 Methodischer Hinweis: Einfachnennung pro Item

Image des Pflegeberufs nach der Porter Nursing Image Scale (PNIS) – Interpersonelle Macht (2/4)

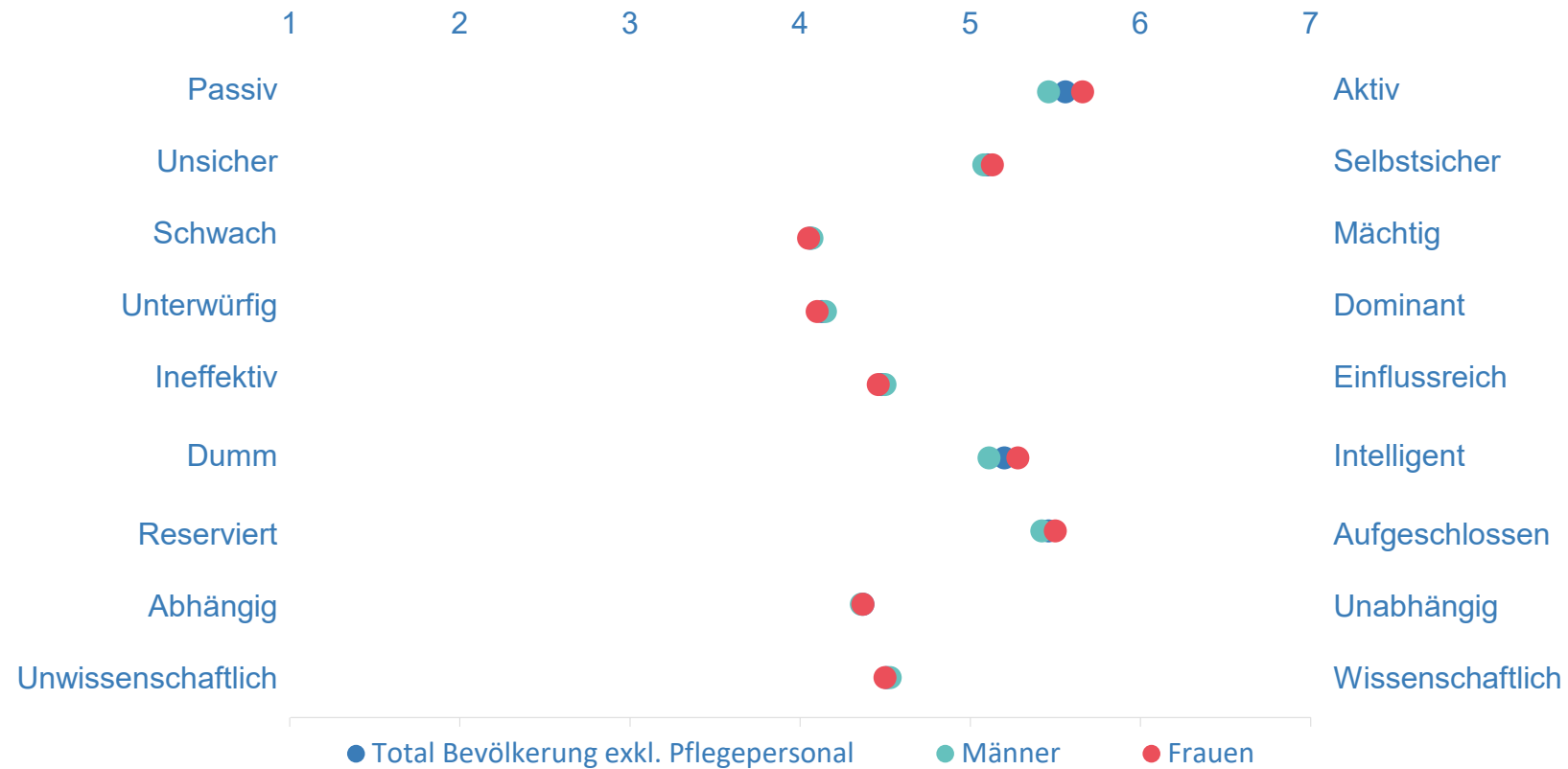

Statistische Basis 2024: Alle Befragten: Bevölkerung exkl. Pflegepersonal: nmin= 316 (Männer)
 Frage D7: Wie stellen Sie sich Mitarbeitende in der Pflege aufgrund der folgenden Aspekte vor?
 Methodischer Hinweis: Einfachnennung pro Item

Image des Pflegeberufs nach der Porter Nursing Image Scale (PNIS) – Interpersonelle Macht (3/4)

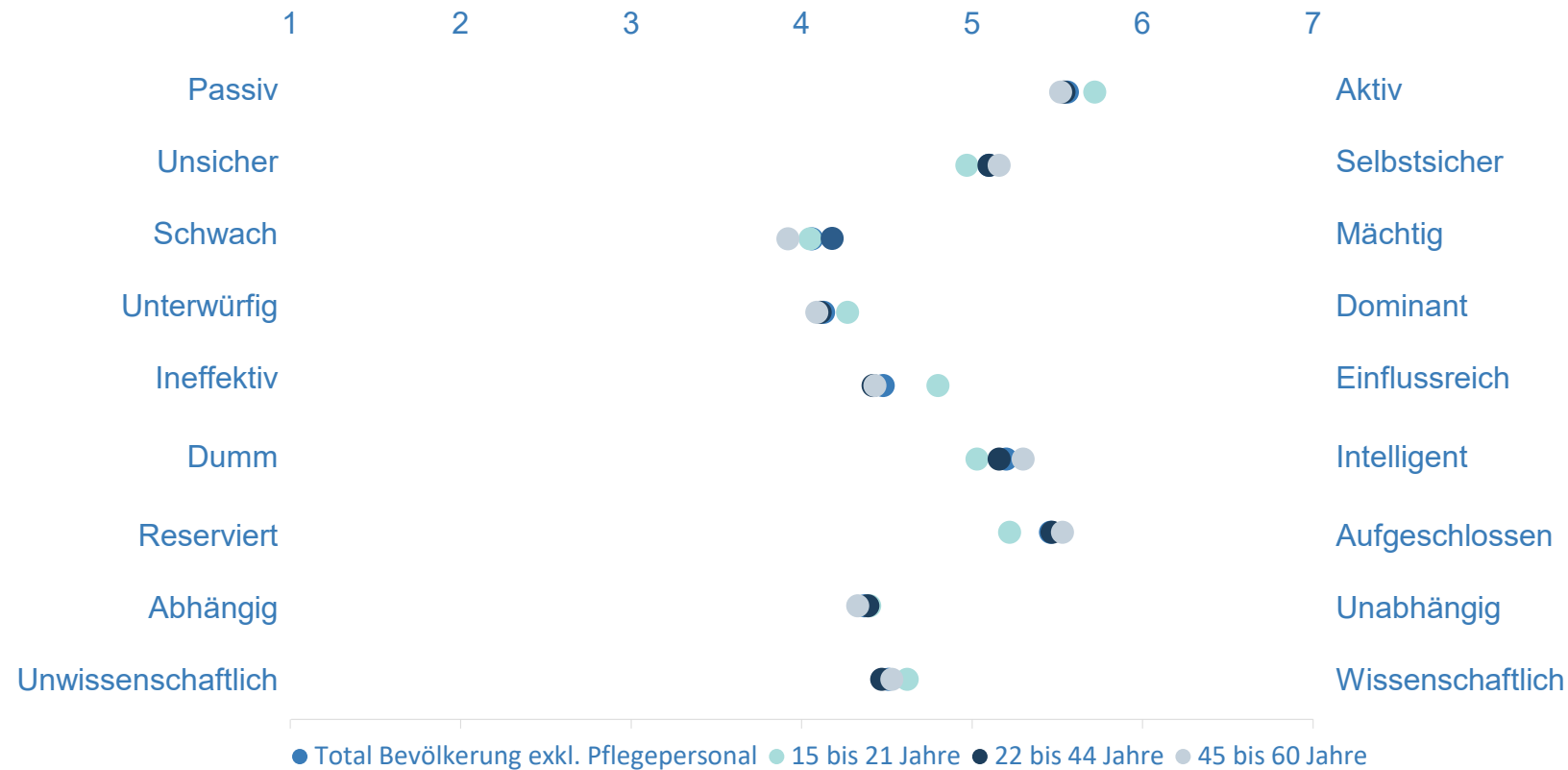

Statistische Basis 2024: Alle Befragten: Bevölkerung exkl. Pflegepersonal: nmin=64 (15 bis 21 Jahre)
 Frage D7: Wie stellen Sie sich Mitarbeitende in der Pflege aufgrund der folgenden Aspekte vor?
 Methodischer Hinweis: Einfachnennung pro Item

Image des Pflegeberufs nach der Porter Nursing Image Scale (PNIS) – Interpersonelle Macht (4/4)

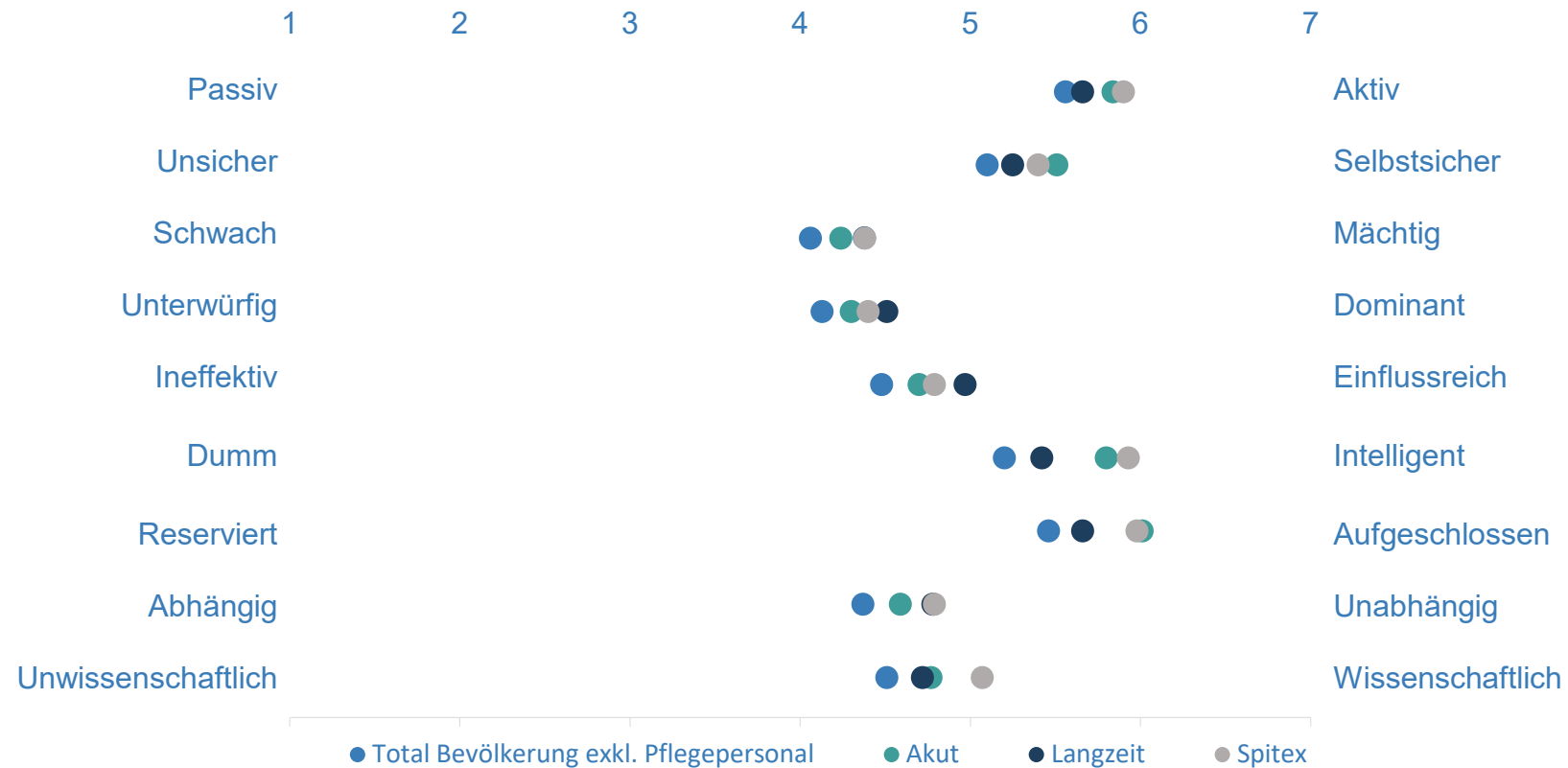

Statistische Basis 2024: Alle Befragten: Bevölkerung exkl. Pflegepersonal: n=818; Mitarbeitende in Pflegeberuf: nmin=42 (Spitex)
 Frage D7: Wie stellen Sie sich Mitarbeitende in der Pflege aufgrund der folgenden Aspekte vor?
 Methodischer Hinweis: Einfachnennung pro Item

Image des Pflegeberufs nach der Porter Nursing Image Scale (PNIS) – Zwischenmenschliche Beziehungen (1/4)

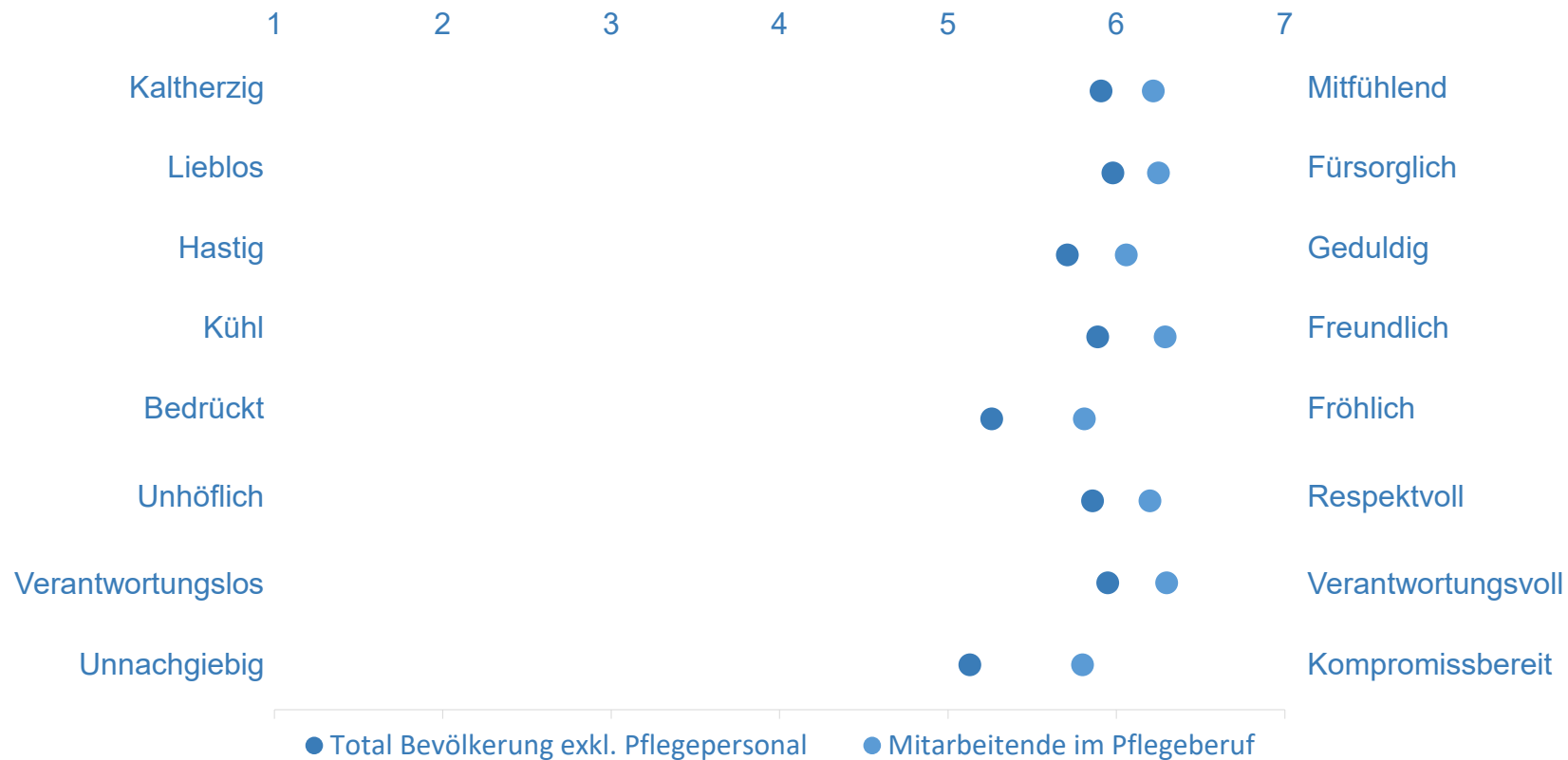

Statistische Basis 2024: Alle Befragten: Bevölkerung exkl. Pflegepersonal: n=818; Mitarbeitende in Pflegeberufen: n=236
 Frage D7: Wie stellen Sie sich Mitarbeitende in der Pflege aufgrund der folgenden Aspekte vor?
 Methodischer Hinweis: Einfachnennung pro Item

Image des Pflegeberufs nach der Porter Nursing Image Scale (PNIS) – Zwischenmenschliche Beziehungen (2/4)

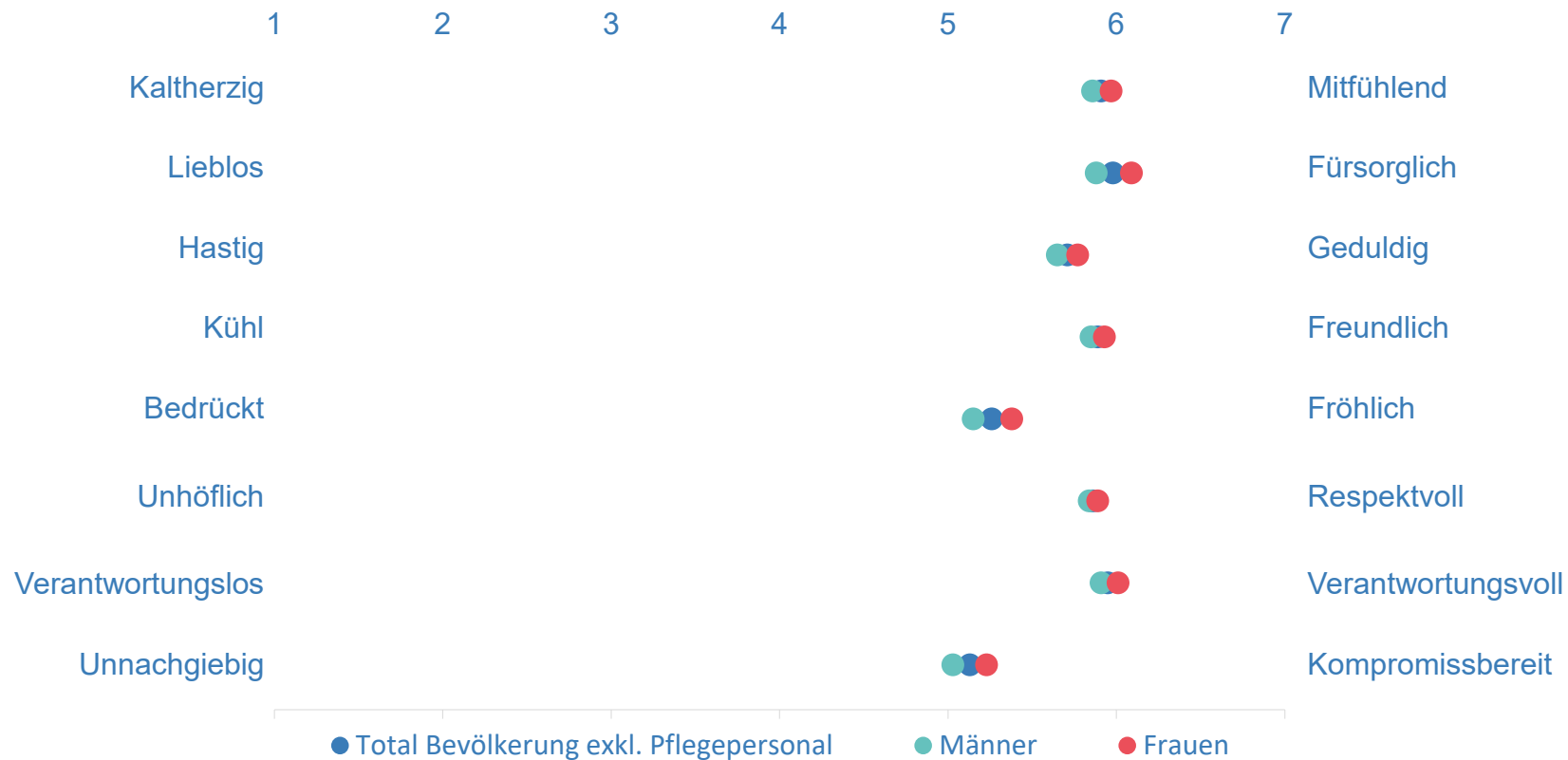

Statistische Basis 2024: Alle Befragten: Bevölkerung exkl. Pflegepersonal: nmin= 316 (Männer)
 Frage D7: Wie stellen Sie sich Mitarbeitende in der Pflege aufgrund der folgenden Aspekte vor?
 Methodischer Hinweis: Einfachnennung pro Item

Image des Pflegeberufs nach der Porter Nursing Image Scale (PNIS) – Zwischenmenschliche Beziehungen (3/4)

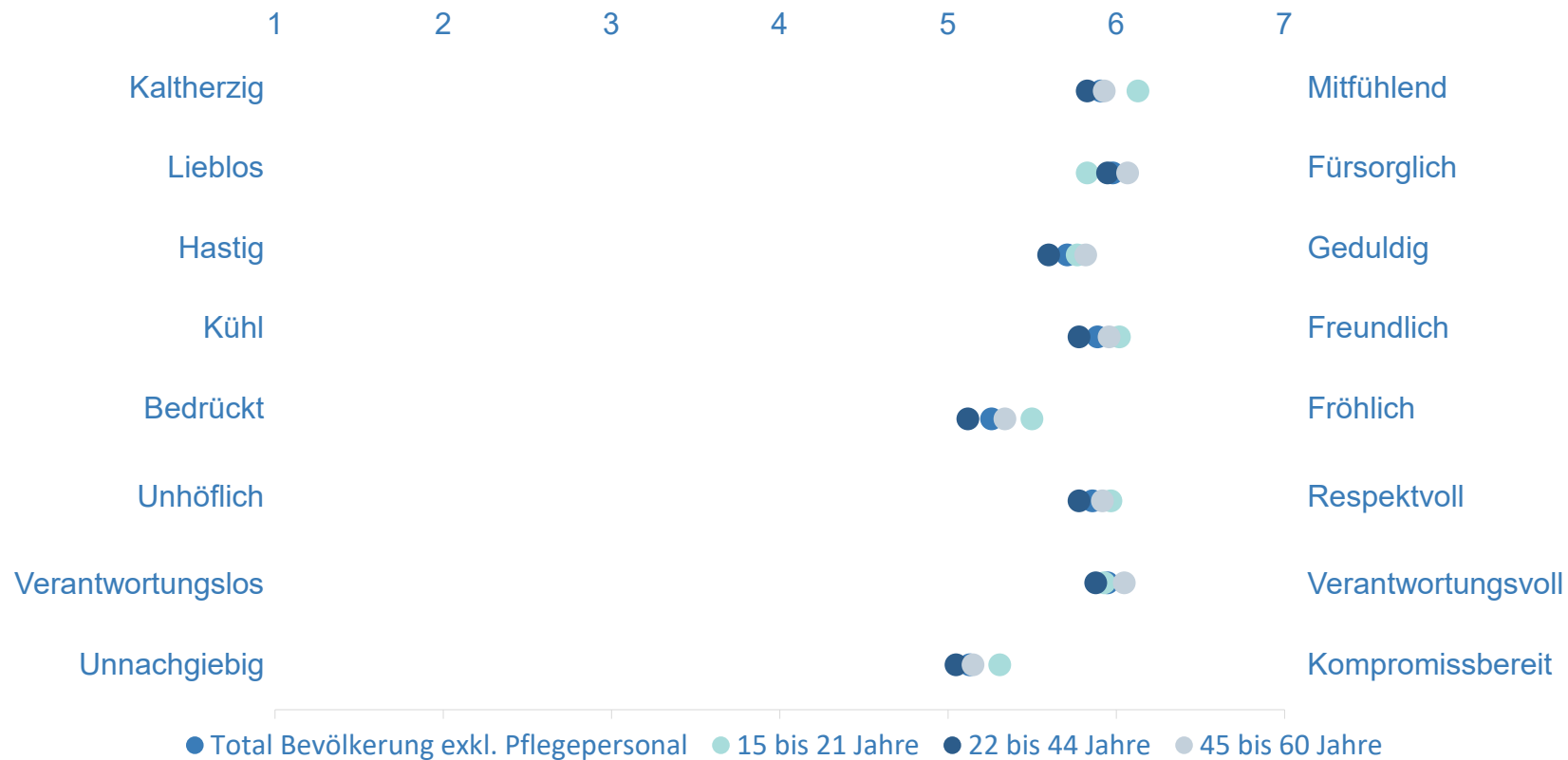

Statistische Basis 2024: Alle Befragte: Bevölkerung exkl. Pflegepersonal: nmin=64 (15 bis 21 Jahre)
 Frage D7: Wie stellen Sie sich Mitarbeitende in der Pflege aufgrund der folgenden Aspekte vor?
 Methodischer Hinweis: Einfachnennung pro Item

Image des Pflegeberufs nach der Porter Nursing Image Scale (PNIS) – Zwischenmenschliche Beziehungen (4/4)

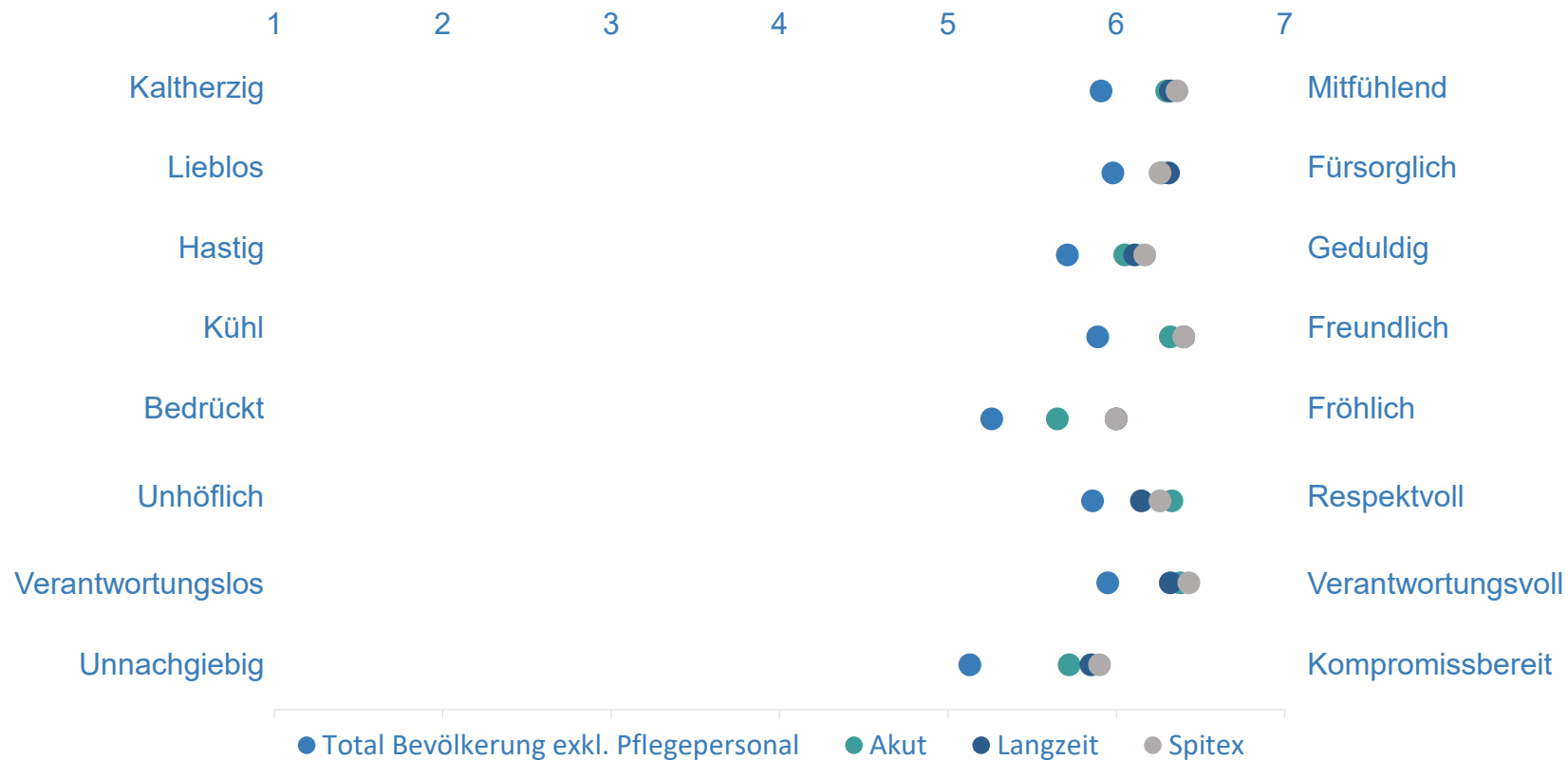

Statistische Basis 2024: Alle Befragten: Bevölkerung exkl. Pflegepersonal: n=818; Mitarbeitende in Pflegebereich: nmin=42 (Spitex)
 Frage D7: Wie stellen Sie sich Mitarbeitende in der Pflege aufgrund der folgenden Aspekte vor?
 Methodischer Hinweis: Einfachnennung pro Item

Image des Pflegeberufs nach der Porter Nursing Image Scale (PNIS) – Intrapersonelle Fähigkeiten (1/4)

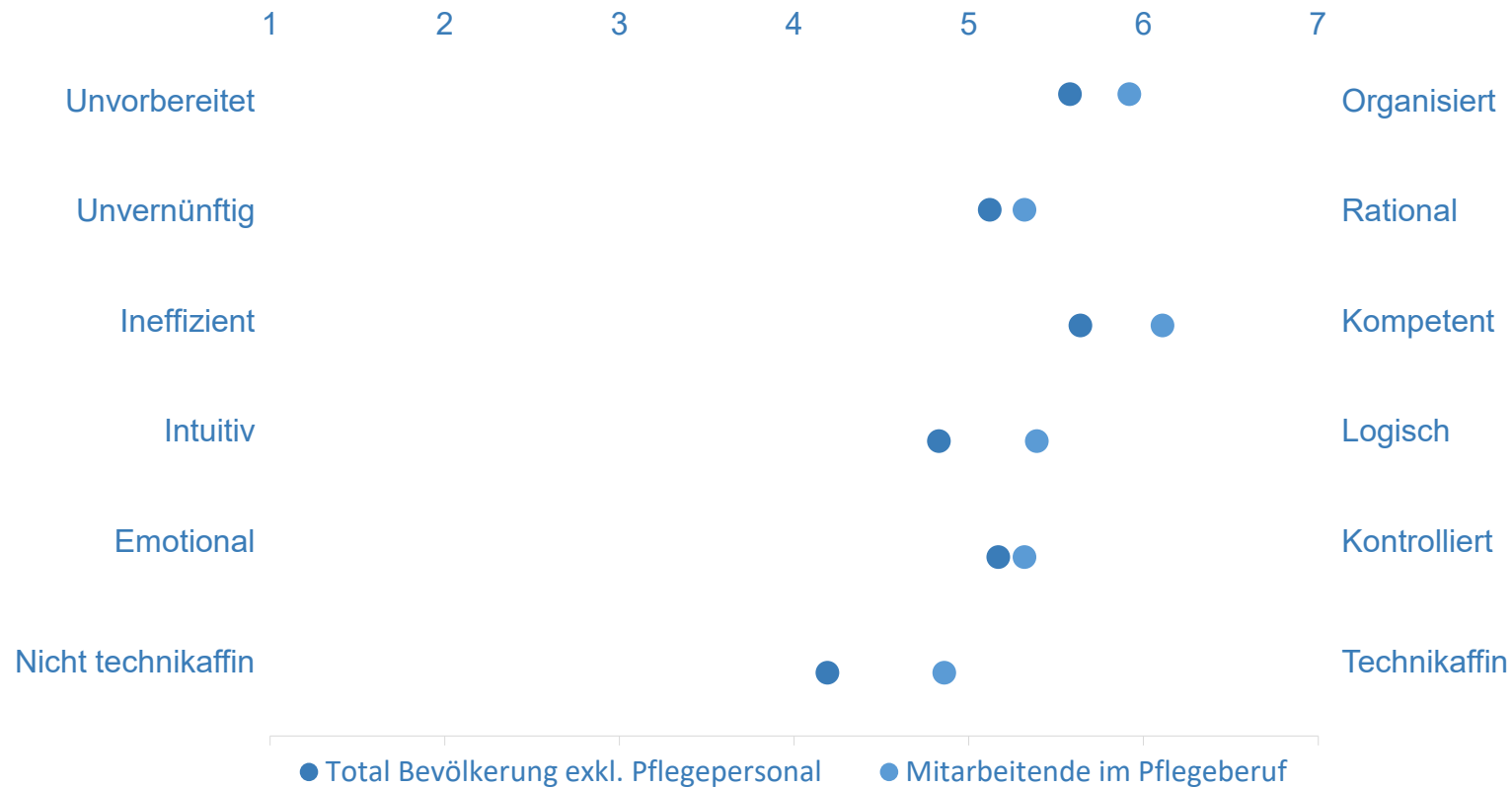

Statistische Basis 2024: Alle Befragten: Bevölkerung exkl. Pflegepersonal: n=818; Mitarbeitende in Pflegeberufen: n=236
 Frage D7: Wie stellen Sie sich Mitarbeitende in der Pflege aufgrund der folgenden Aspekte vor?
 Methodischer Hinweis: Einfachnennung pro Item

Image des Pflegeberufs nach der Porter Nursing Image Scale (PNIS) – Intrapersonelle Fähigkeiten (2/4)

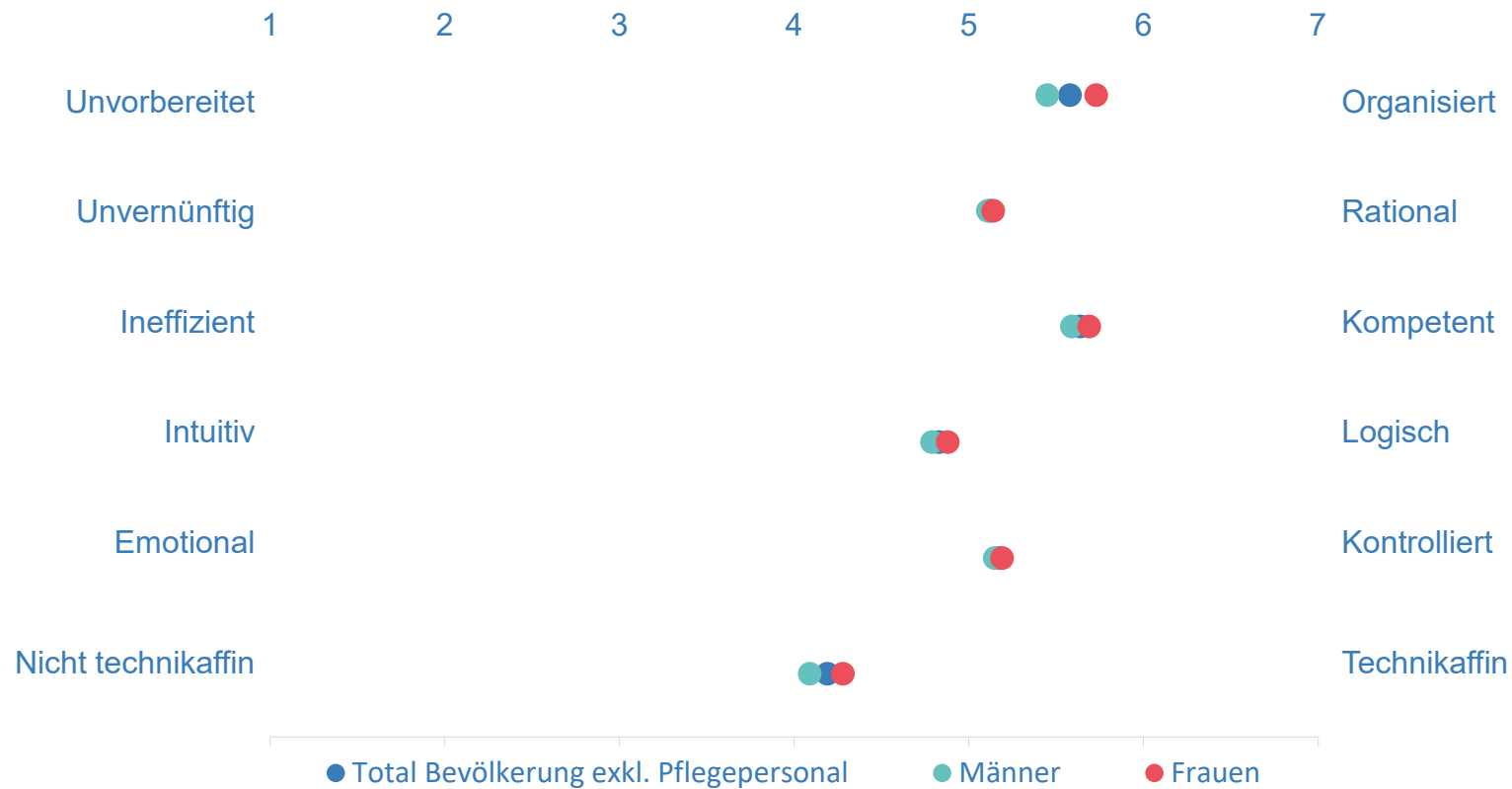

Statistische Basis 2024: Alle Befragten: Bevölkerung exkl. Pflegepersonal: nmin= 316 (Männer)
 Frage D7: Wie stellen Sie sich Mitarbeitende in der Pflege aufgrund der folgenden Aspekte vor?
 Methodischer Hinweis: Einfachnennung pro Item

Image des Pflegeberufs nach der Porter Nursing Image Scale (PNIS) – Intrapersonelle Fähigkeiten (3/4)

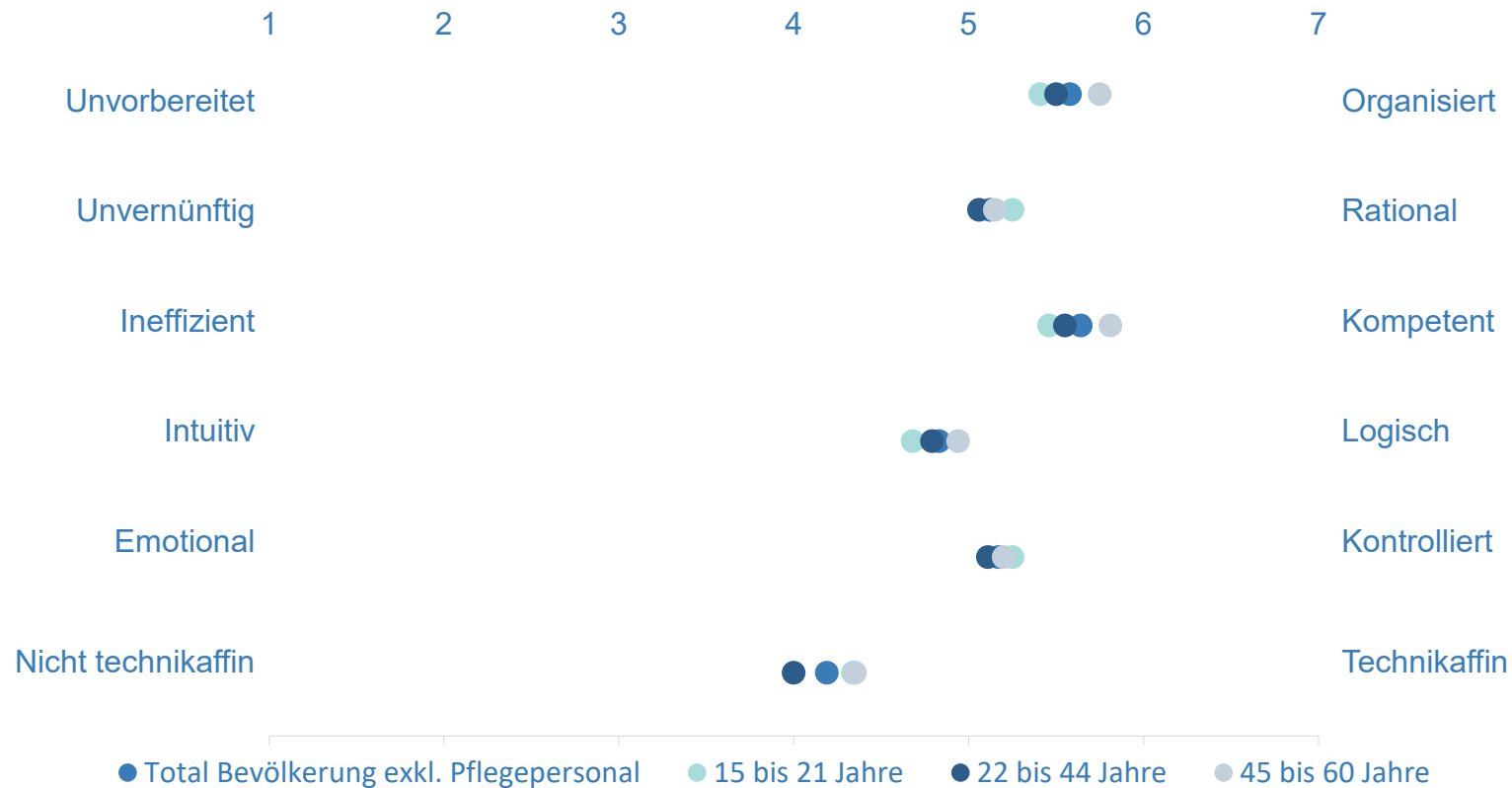

Statistische Basis 2024: Alle Befragten: Bevölkerung exkl. Pflegepersonal: nmin=64 (15 bis 21 Jahre)
 Frage D7: Wie stellen Sie sich Mitarbeitende in der Pflege aufgrund der folgenden Aspekte vor?
 Methodischer Hinweis: Einfachnennung pro Item

Image des Pflegeberufs nach der Porter Nursing Image Scale (PNIS) – Intrapersonelle Fähigkeiten (4/4)

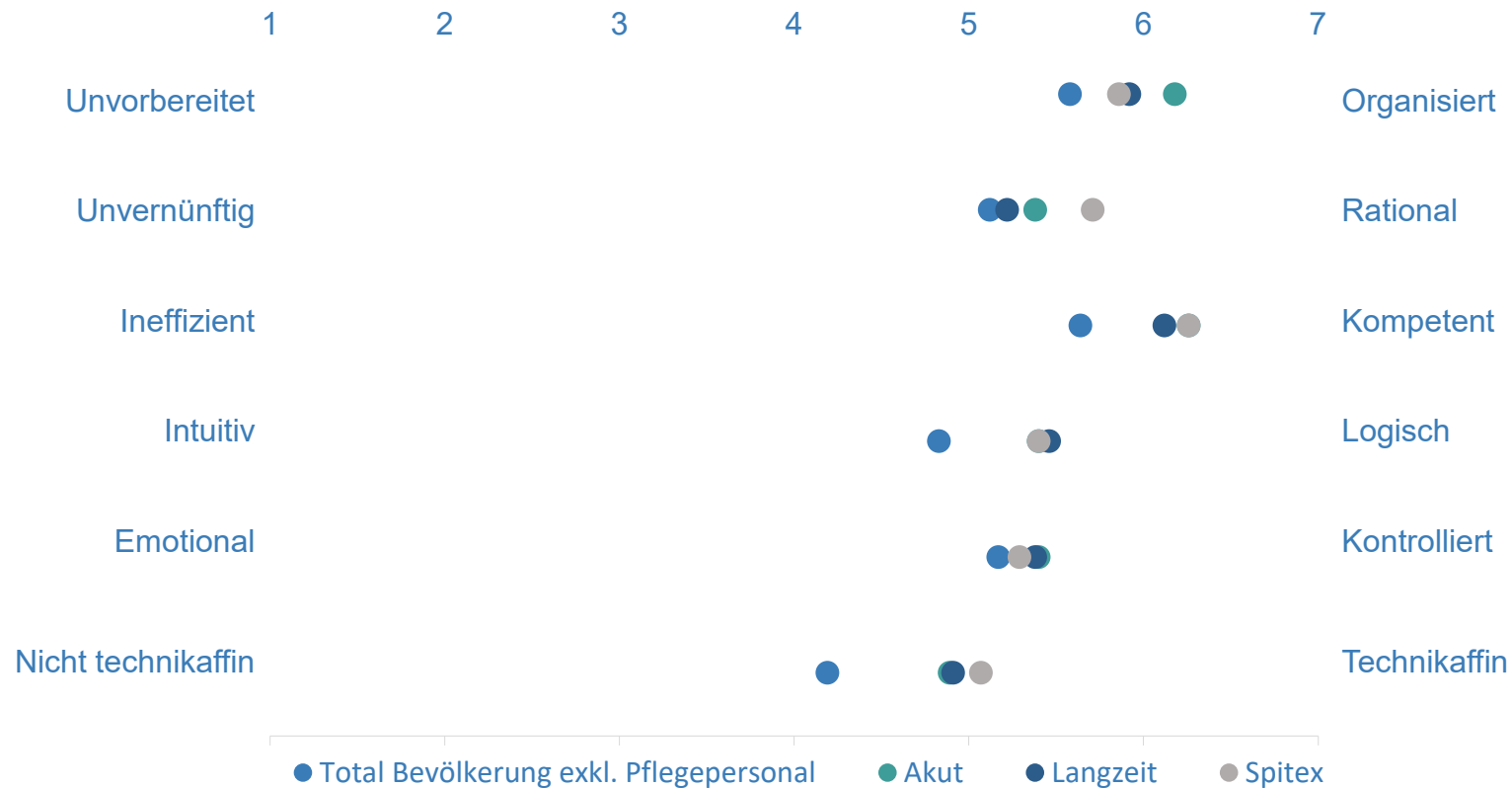

Statistische Basis 2024: Alle Befragten: Bevölkerung exkl. Pflegepersonal: n=818; Mitarbeitende in Pflegeberufen: nmin=42 (Spitex)
 Frage D7: Wie stellen Sie sich Mitarbeitende in der Pflege aufgrund der folgenden Aspekte vor?
 Methodischer Hinweis: Einfachnennung pro Item

Gestützte Beurteilung spezifischer Imagekriterien (1/5)

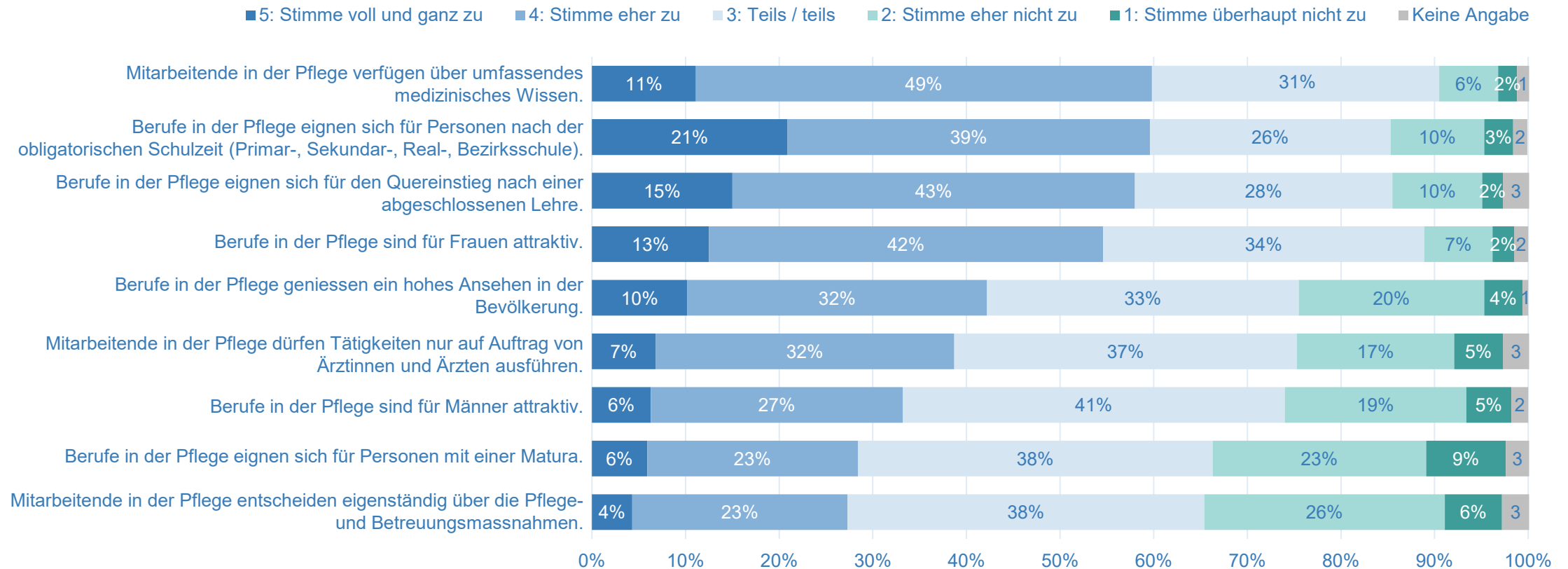

Statistische Basis 2024: Alle Befragten: Bevölkerung exkl. Pflegepersonal: n=818
 Frage D8: Wie sehr stimmen Sie den folgenden Aussagen über die Pflegeberufe zu?
 Methodischer Hinweis: Einfachnennung pro Item

Gestützte Beurteilung spezifischer Imagekriterien (2/5)

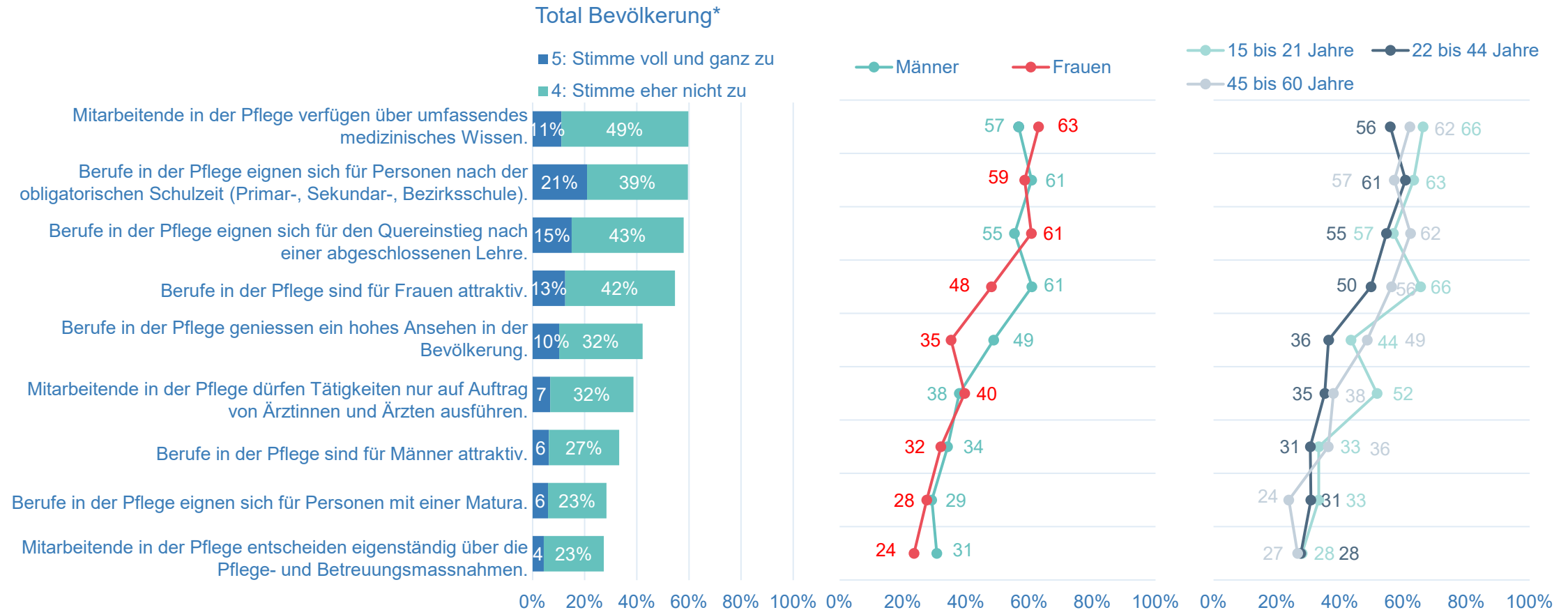

Statistische Basis 2024: Alle Befragten: *Bevölkerung exkl. Pflegepersonal: nmin=64 (15 bis 21 Jahre)

Frage D8: Wie sehr stimmen Sie den folgenden Aussagen über die Pflegeberufe zu?

Methodischer Hinweis: Einfachnennung pro Item; Abbildung der Top-two-Werte: 5: Stimme voll und ganz zu und 4: Stimme eher zu

Gestützte Beurteilung spezifischer Imagekriterien (3/5)

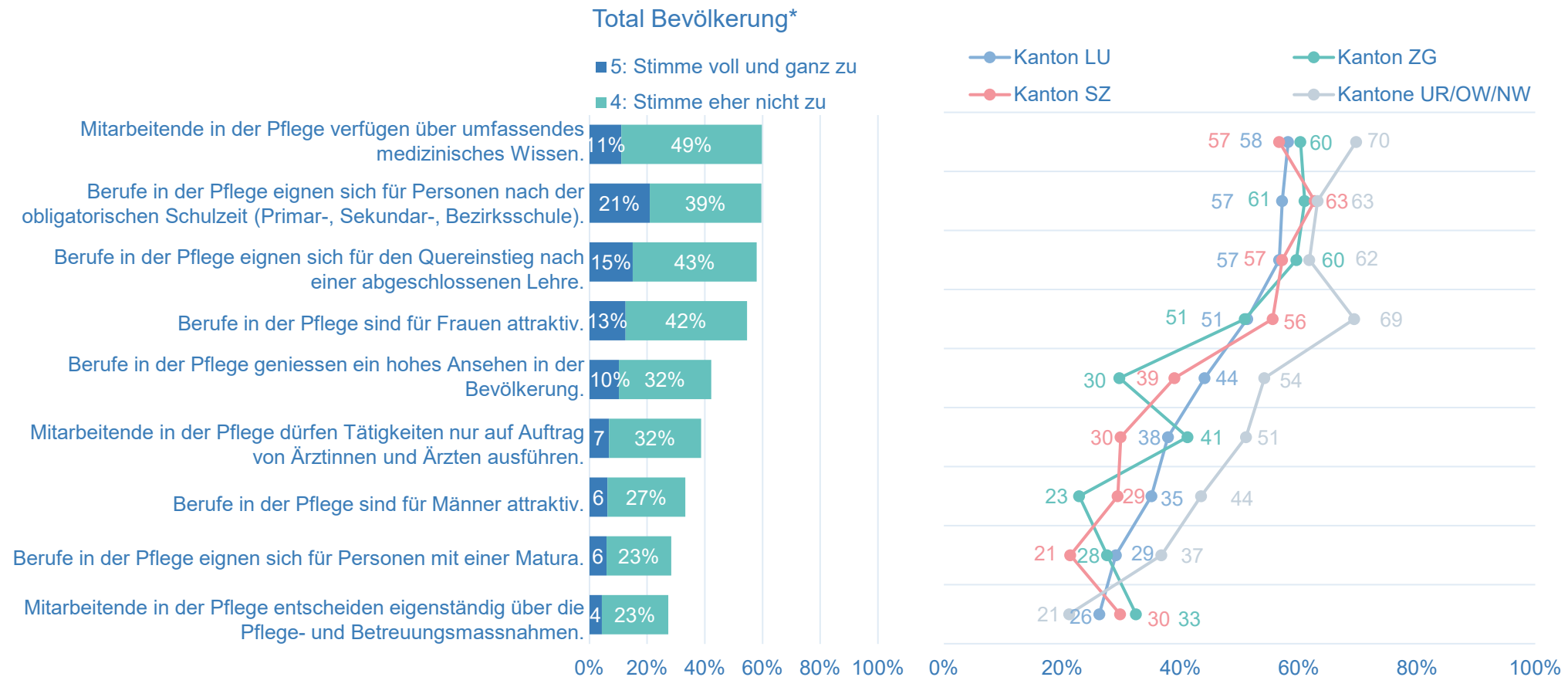

Statistische Basis 2024: Alle Befragten: *Bevölkerung exkl. Pflegepersonal: nmin=95 (Kanton ZG)

Frage D8: Wie sehr stimmen Sie den folgenden Aussagen über die Pflegeberufe zu?

Methodischer Hinweis: Einfachnennung pro Item; Abbildung der Top-two-Werte: 5: Stimme voll und ganz zu und 4: Stimme eher zu

Gestützte Beurteilung spezifischer Imagekriterien (4/5)

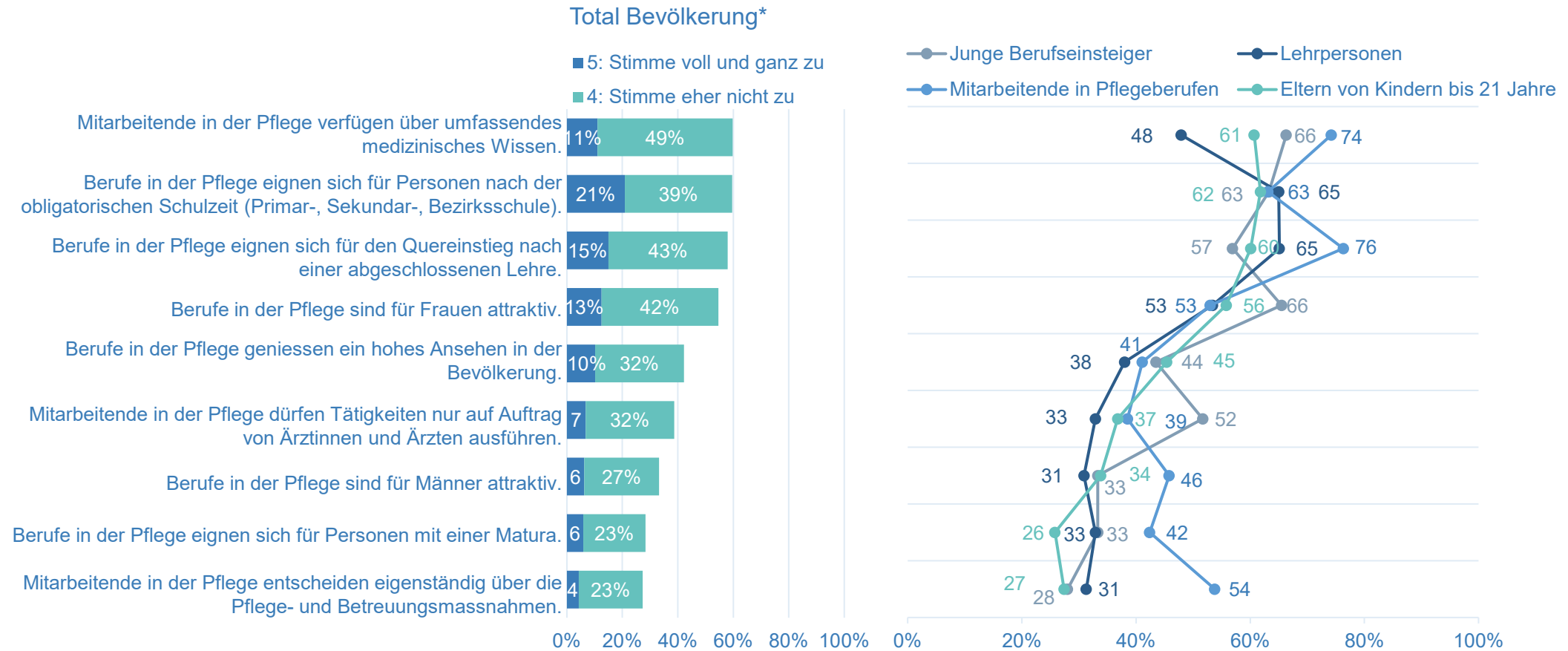

Statistische Basis 2024: Alle Befragten: *Bevölkerung exkl. Pflegepersonal: nmin=55 (Lehrpersonen); Mitarbeitende in Pflegeberufen: n=236
 Frage D8: Wie sehr stimmen Sie den folgenden Aussagen über die Pflegeberufe zu?
 Methodischer Hinweis: Einfachnennung pro Item; Abbildung der Top-two-Werte: 5: Stimme voll und ganz zu und 4: Stimme eher zu

Gestützte Beurteilung spezifischer Imagekriterien (5/5)

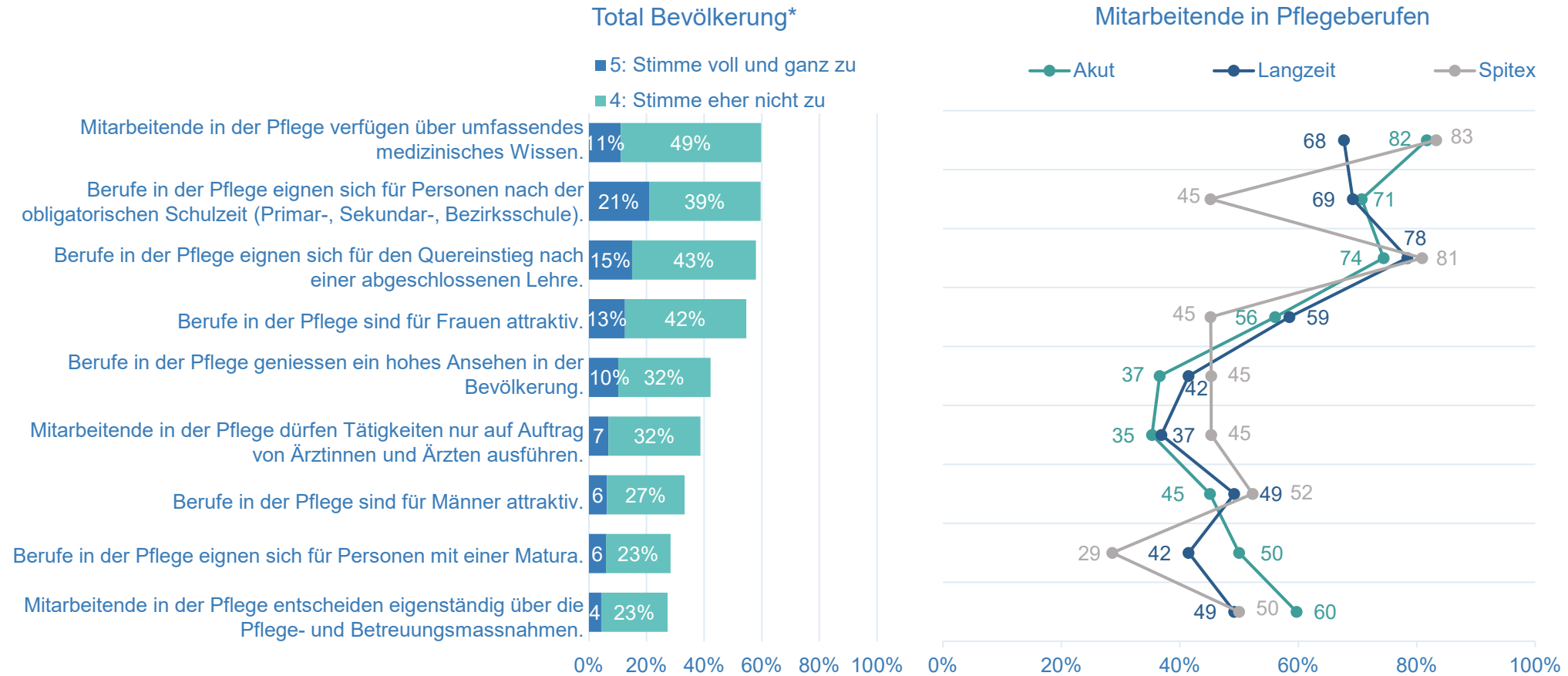

Statistische Basis 2024: Alle Befragten: *Bevölkerung exkl. Pflegepersonal: n=818; Mitarbeitende in Pflegeberufen: nmin=42 (Spitem)
 Frage D8: Wie sehr stimmen Sie den folgenden Aussagen über die Pflegeberufe zu?
 Methodischer Hinweis: Einfachnennung pro Item; Abbildung der Top-two-Werte: 5: Stimme voll und ganz zu und 4: Stimme eher zu



**Bekanntheit und Wissen bezüglich
der Pflegeberufe**

Gestützte Bekanntheit von Pflegeberufen (1/4)

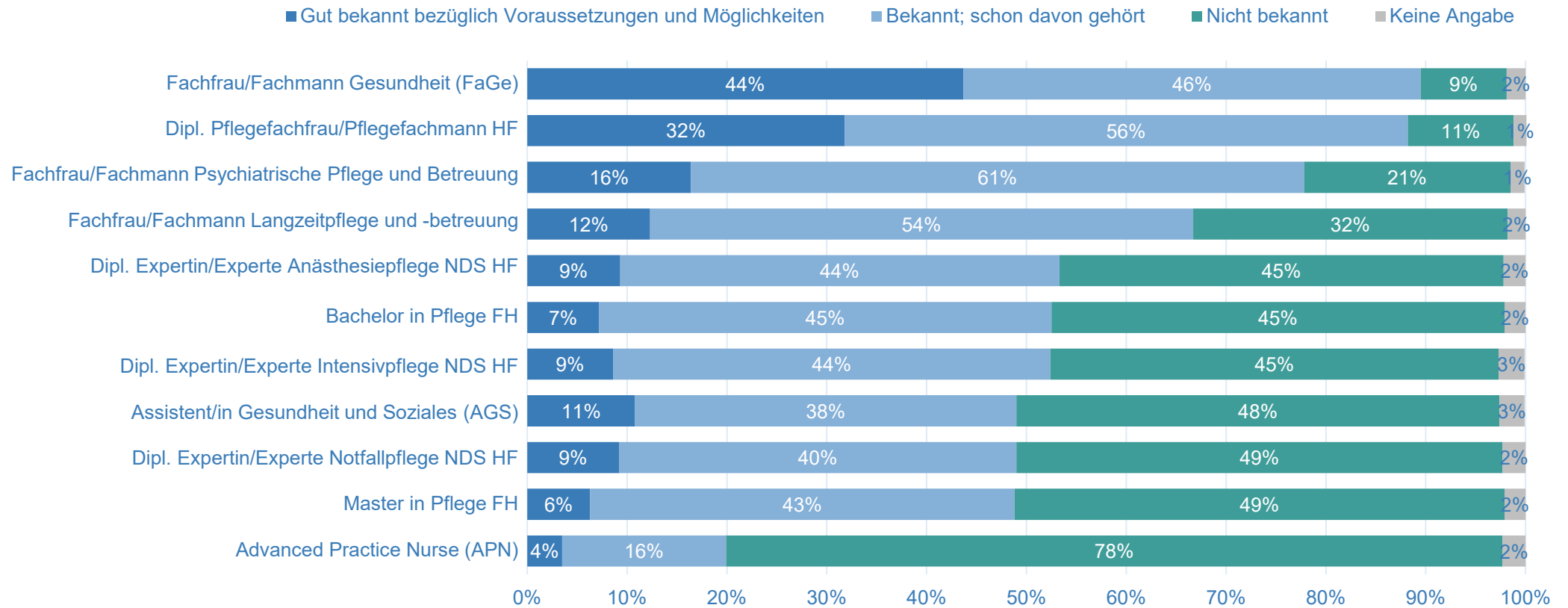

Statistische Basis 2024: Bevölkerung exkl. Pflegepersonal: n=818
 Frage E1: Inwiefern kennen Sie die folgenden Pflegeberufe, -rollen und -ausbildungen?
 Methodischer Hinweis: Einfachnennung pro Item

Gestützte Bekanntheit von Pflegeberufen (2/4)

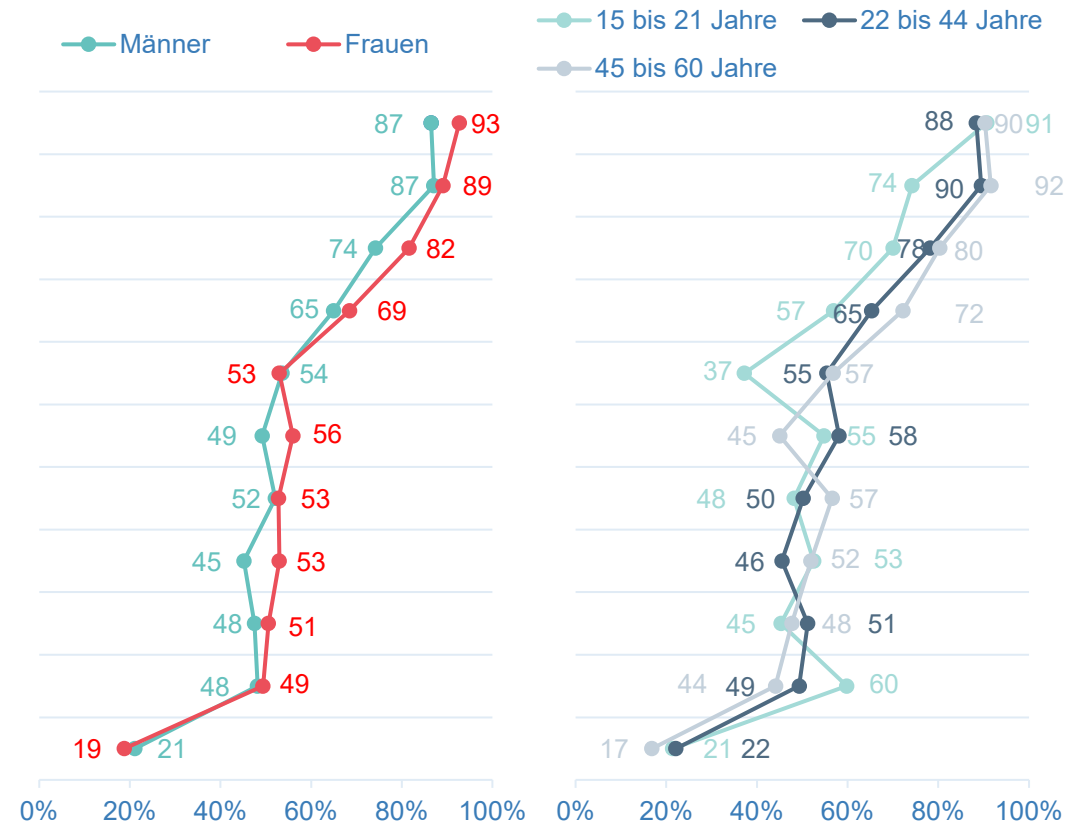
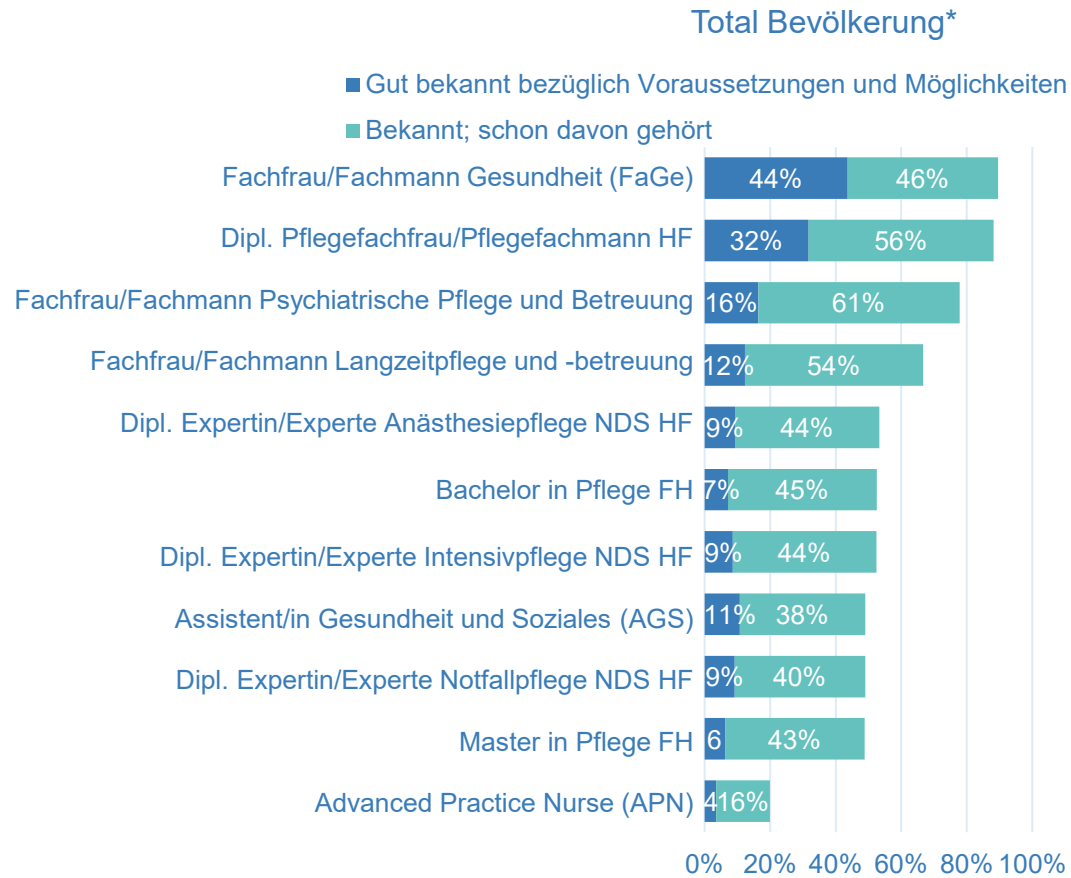

Statistische Basis 2024: *Bevölkerung exkl. Pflegepersonal: nmin=64 (15 bis 21 Jahre)
Frage E1: Inwiefern kennen Sie die folgenden Pflegeberufe, -rollen und -ausbildungen?

Methodischer Hinweis: Einfachnennung pro Item; Abbildung der Top-two-Werte: 3: Gut bekannt bezüglich Voraussetzungen und Möglichkeiten und 2: Bekannt; schon davon gehört

Gestützte Bekanntheit von Pflegeberufen (3/4)

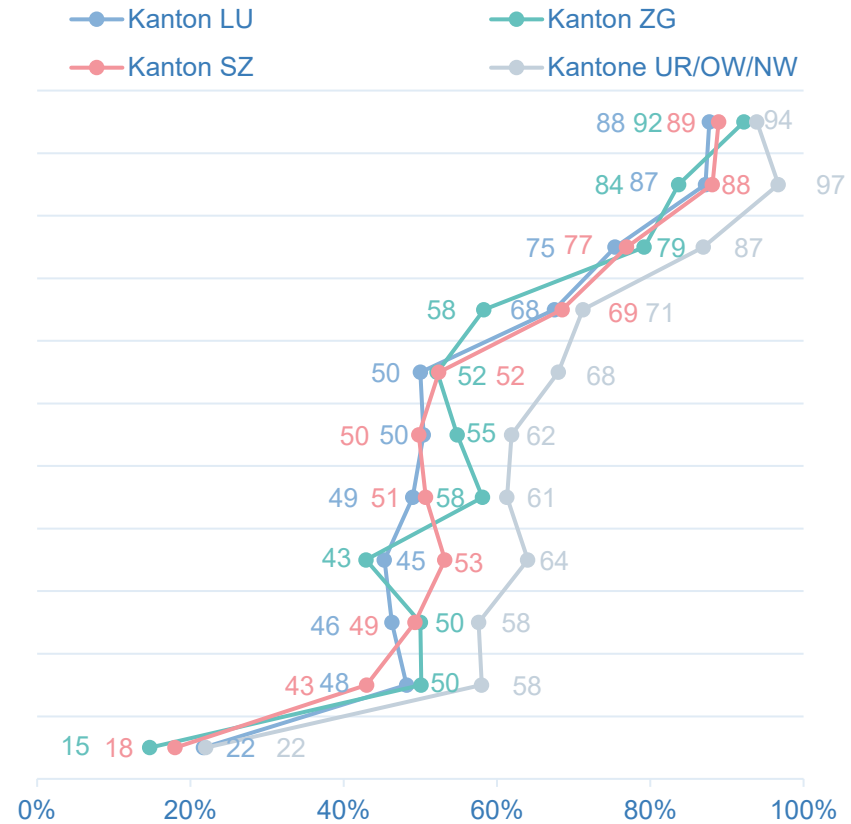
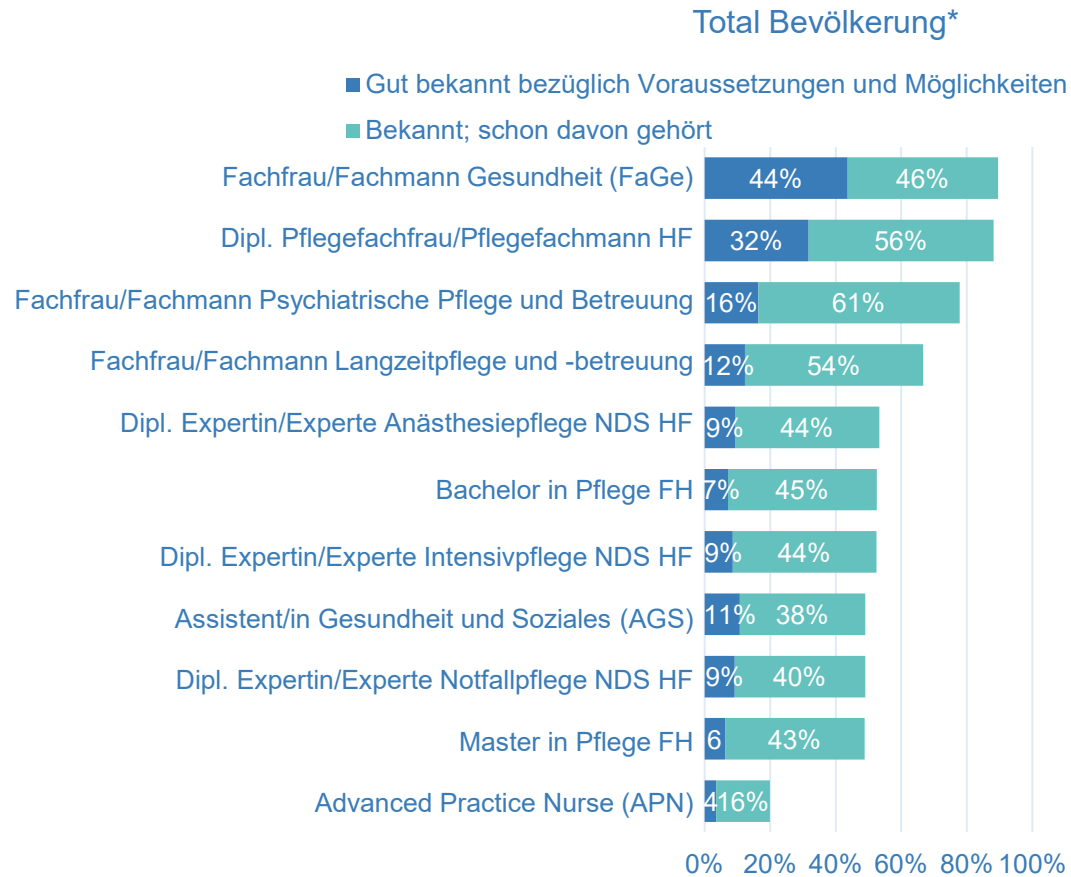

Statistische Basis 2024: *Bevölkerung exkl. Pflegepersonal: nmin=95 (Kanton ZG)

Frage E1: Inwiefern kennen Sie die folgenden Pflegeberufe, -rollen und -ausbildungen?

Methodischer Hinweis: Einfachnennung pro Item; Abbildung der Top-two-Werte: 3: Gut bekannt bezüglich Voraussetzungen und Möglichkeiten und 2: Bekannt; schon davon gehört

Gestützte Bekanntheit von Pflegeberufen (4/4)

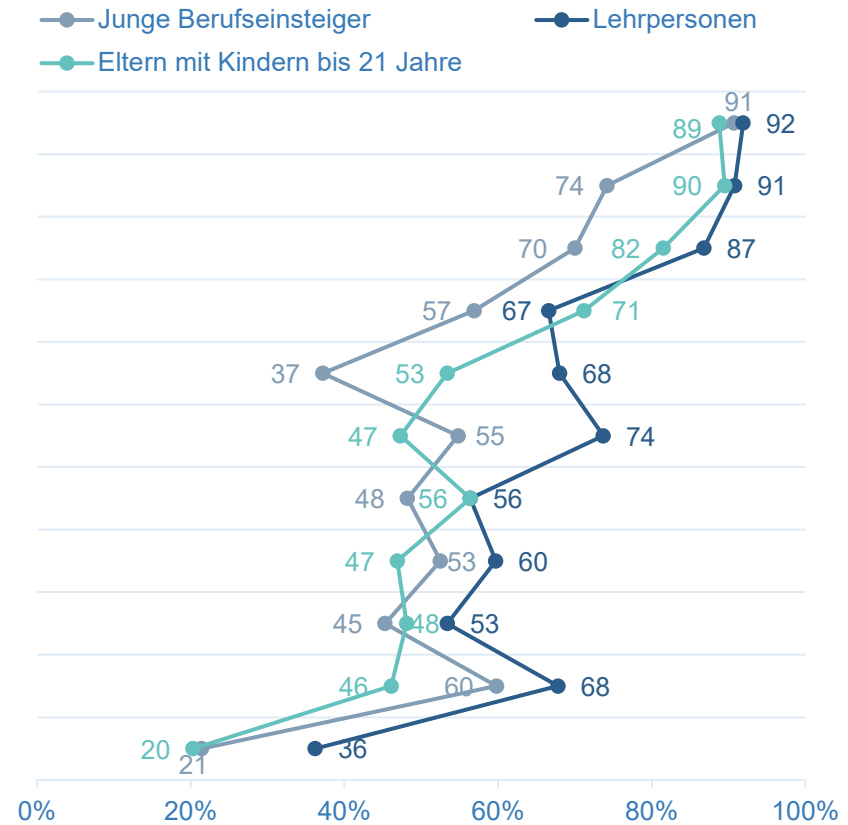
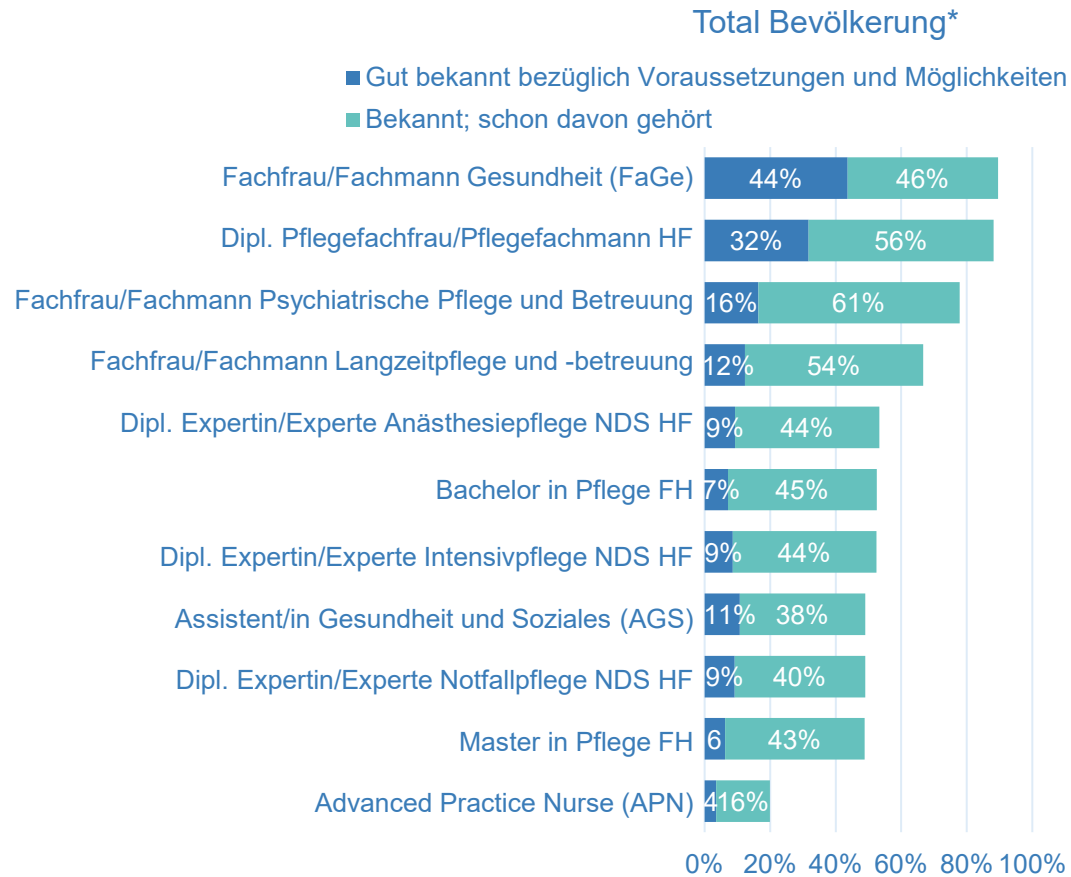

Statistische Basis 2024: *Bevölkerung exkl. Pflegepersonal: nmin=55 (Lehrpersonen)

Frage E1: Inwiefern kennen Sie die folgenden Pflegeberufe, -rollen und -ausbildungen?

Methodischer Hinweis: Einfachnennung pro Item; Abbildung der Top-two-Werte: 3: Gut bekannt bezüglich Voraussetzungen und Möglichkeiten und 2: Bekannt; schon davon gehört

Attraktivität der gestützt bekannten Pflegeberufe (1/5)

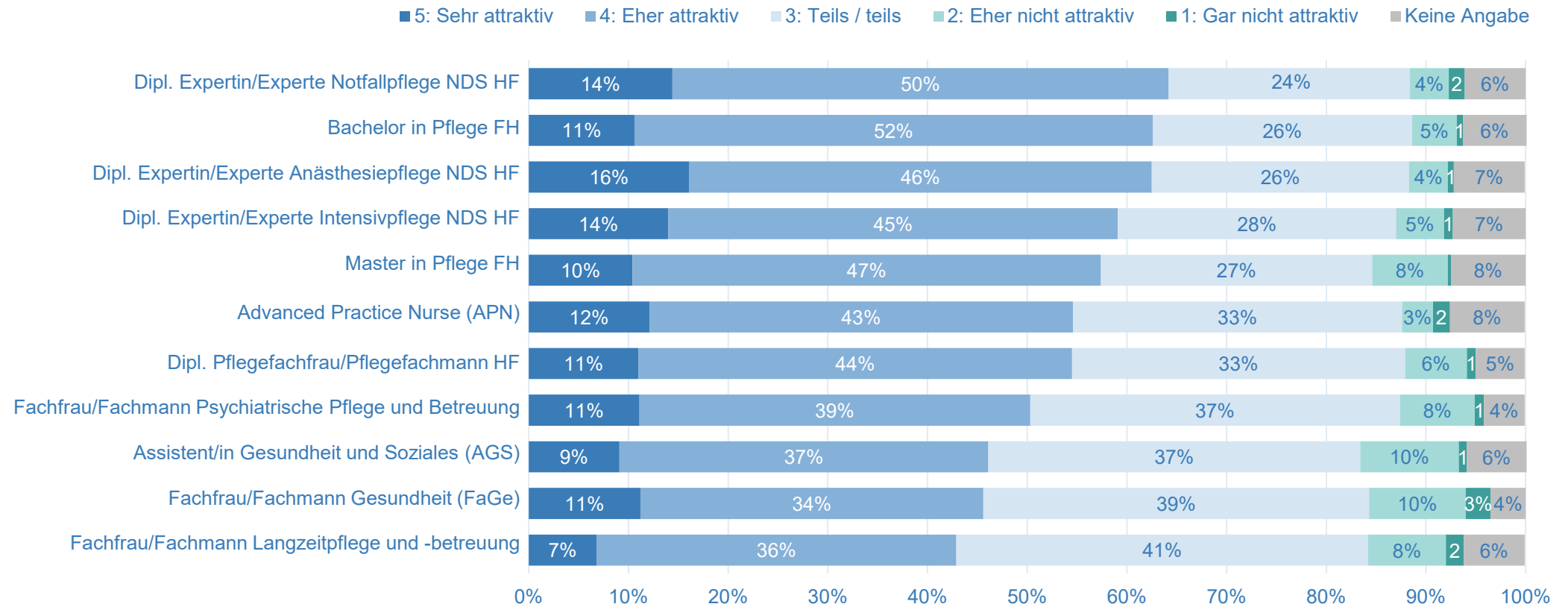

Statistische Basis 2024: Bevölkerung exkl. Pflegepersonal, welche gestützt die Pflegeberufe, -rollen und -ausbildungen kennen: nmin=163 (Advanced Practice Nurse (APN))
 Frage E2: Wie beurteilen Sie die folgenden Pflegeberufe und -ausbildungen im Hinblick auf deren Attraktivität?
 Methodischer Hinweis: Einfachnennung pro Item

Attraktivität der gestützt bekannten Pflegeberufe (2/5)

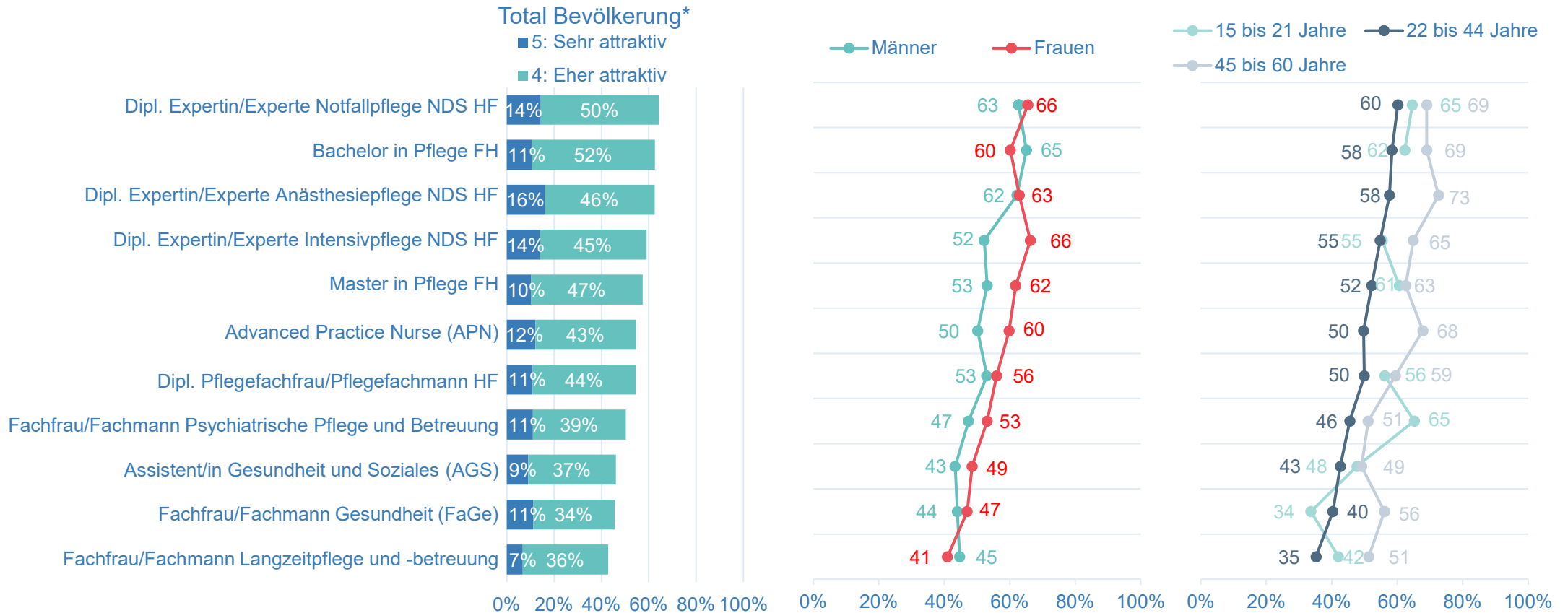

Statistische Basis 2024: *Bevölkerung exkl. Pflegepersonal, welche gestützt die Pflegeberufe, -rollen und -ausbildungen kennen: nmin=25* (15 bis 21 Jahre; Dipl. Expertin/ Experte Notfallpflege NDS HF)
 Frage E2: Wie beurteilen Sie die folgenden Pflegeberufe und -ausbildungen im Hinblick auf deren Attraktivität?
 Methodischer Hinweis: Einfachnennung pro Item; Abbildung der Top-two-Werte: 5: Sehr attraktiv und 4: Eher attraktiv; *tiefe Basis; lediglich als Tendenz zu interpretieren; Werte mit einer Basis n=<20 nicht dargestellt

Attraktivität der gestützt bekannten Pflegeberufe (3/5)

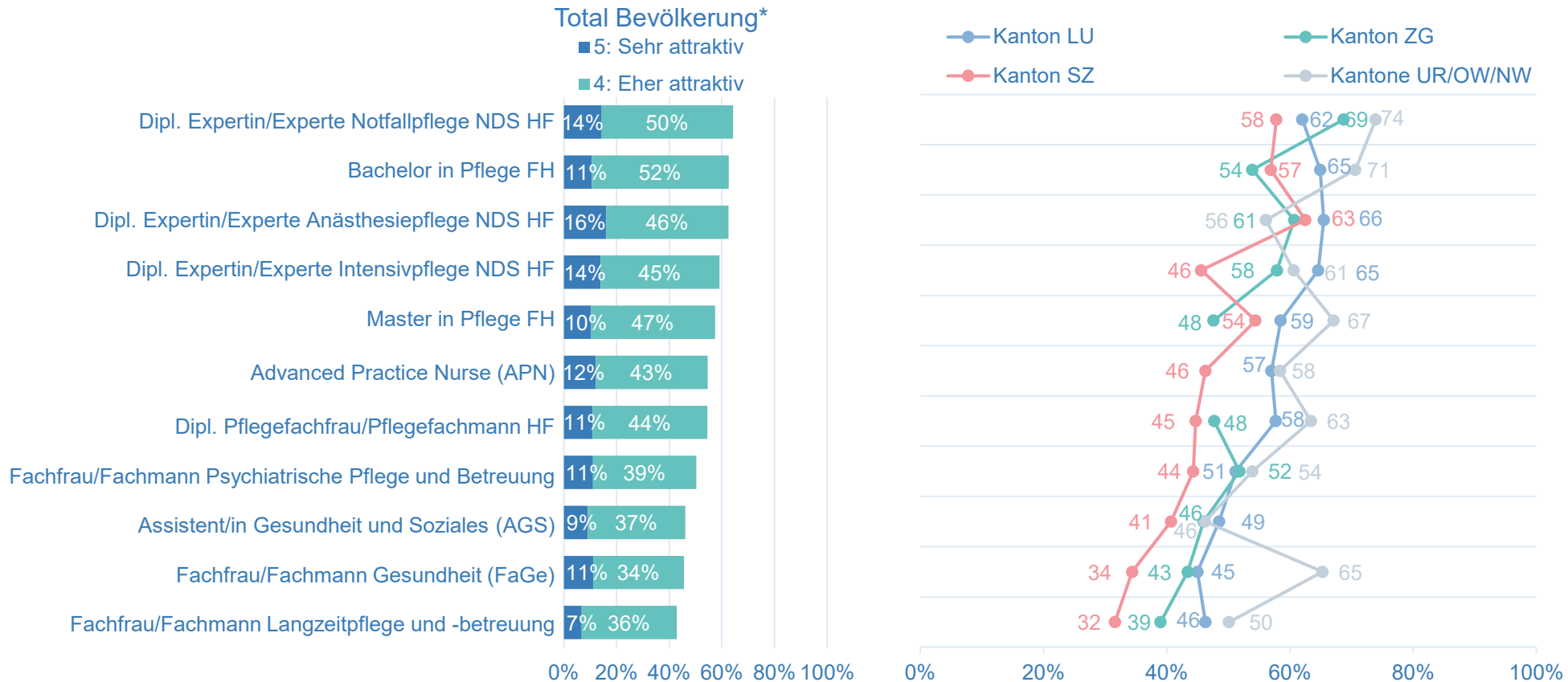

Statistische Basis 2024: *Bevölkerung exkl. Pflegepersonal, welche gestützt die Pflegeberufe, -rollen und -ausbildungen kennen: nmin=25* (Kanton SZ; Advanced Practice Nurse (APN))

Frage E2: Wie beurteilen Sie die folgenden Pflegeberufe und -ausbildungen im Hinblick auf deren Attraktivität?

Methodischer Hinweis: Einfachnennung pro Item; Abbildung der Top-two-Werte: 5: Sehr attraktiv und 4: Eher attraktiv; *tiefe Basis; lediglich als Tendenz zu interpretieren; Werte mit einer Basis n=<20 nicht dargestellt

Attraktivität der gestützt bekannten Pflegeberufe (4/5)

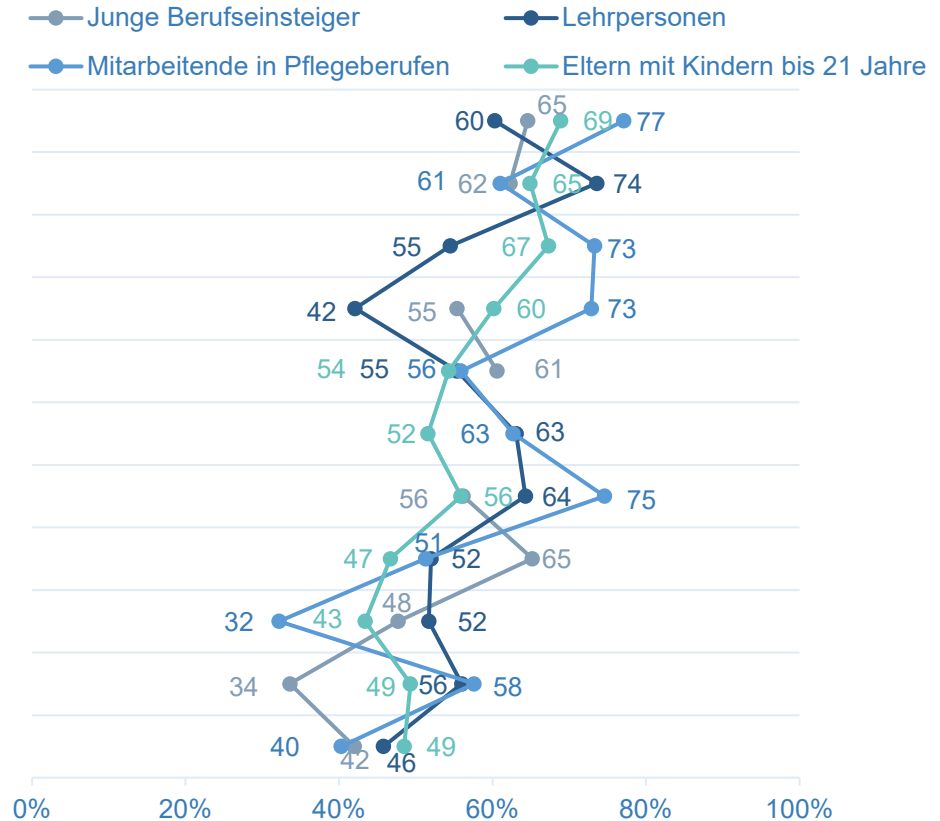
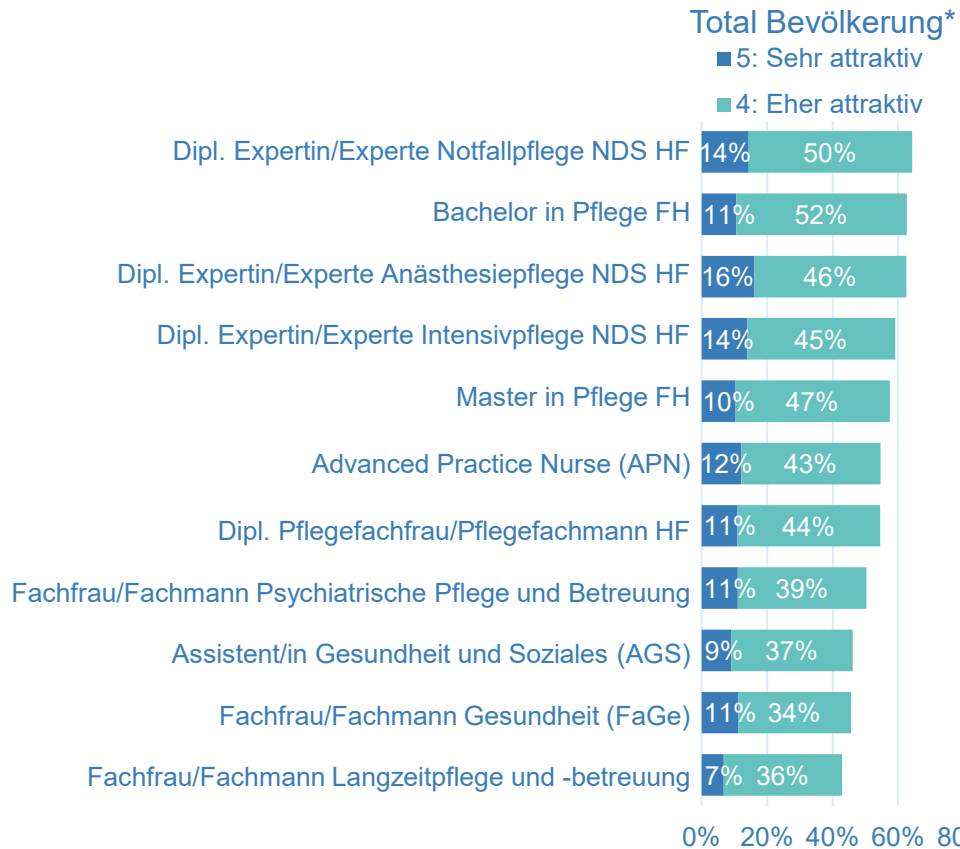

Statistische Basis 2024: *Bevölkerung exkl. Pflegepersonal, welche gestützt die Pflegeberufe, -rollen und -ausbildungen kennen: nmin=163; Mitarbeitende in Pflegeberufen: nmin=20* (Lehrpersonen; Advance Practice Nurse)

Frage E2: Wie beurteilen Sie die folgenden Pflegeberufe und -ausbildungen im Hinblick auf deren Attraktivität?

Methodischer Hinweis: Einfachnennung pro Item; Abbildung der Top-two-Werte: 5: Sehr attraktiv und 4: Eher attraktiv; *tiefe Basis; lediglich als Tendenz zu interpretieren; Werte mit einer Basis n=<20 nicht dargestellt

Attraktivität der gestützt bekannten Pflegeberufe (5/5)

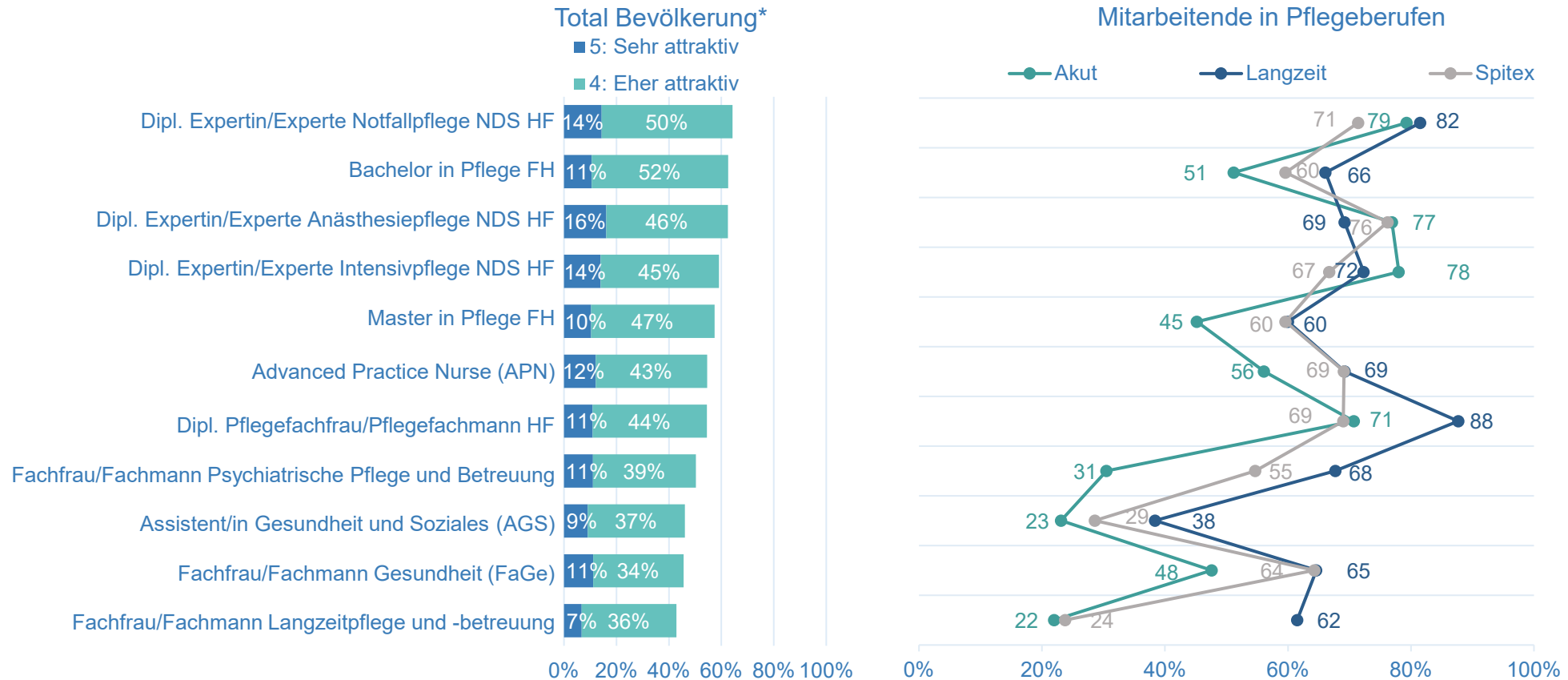

Statistische Basis 2024: *Bevölkerung exkl. Pflegepersonal, welche gestützt die Pflegeberufe, -rollen und -ausbildungen kennen: nmin=163; Mitarbeitende in Pflegeberufen: nmin=42 (SpiteX)
 Frage E2: Wie beurteilen Sie die folgenden Pflegeberufe und -ausbildungen im Hinblick auf deren Attraktivität?
 Methodischer Hinweis: Einfachnennung pro Item; Abbildung der Top-two-Werte: 5: Sehr attraktiv und 4: Eher attraktiv

Spontane Bekanntheit von Aufgaben der Pflegeberufe



Statistische Basis 2024: Bevölkerung exkl. Pflegepersonal: n=818

Frage E3: Welche konkreten Aufgaben umfassen aus Ihrer Sicht Pflegeberufe?

Methodischer Hinweis: Mehrfachnennung möglich; Offene Frage, deren Antworten codiert worden sind; Andere Nennungen und Keine Angabe nicht dargestellt, jedoch in Berechnung inkludiert

Gestützte Bekanntheit von Aufgaben der Pflegeberufe (1/4)

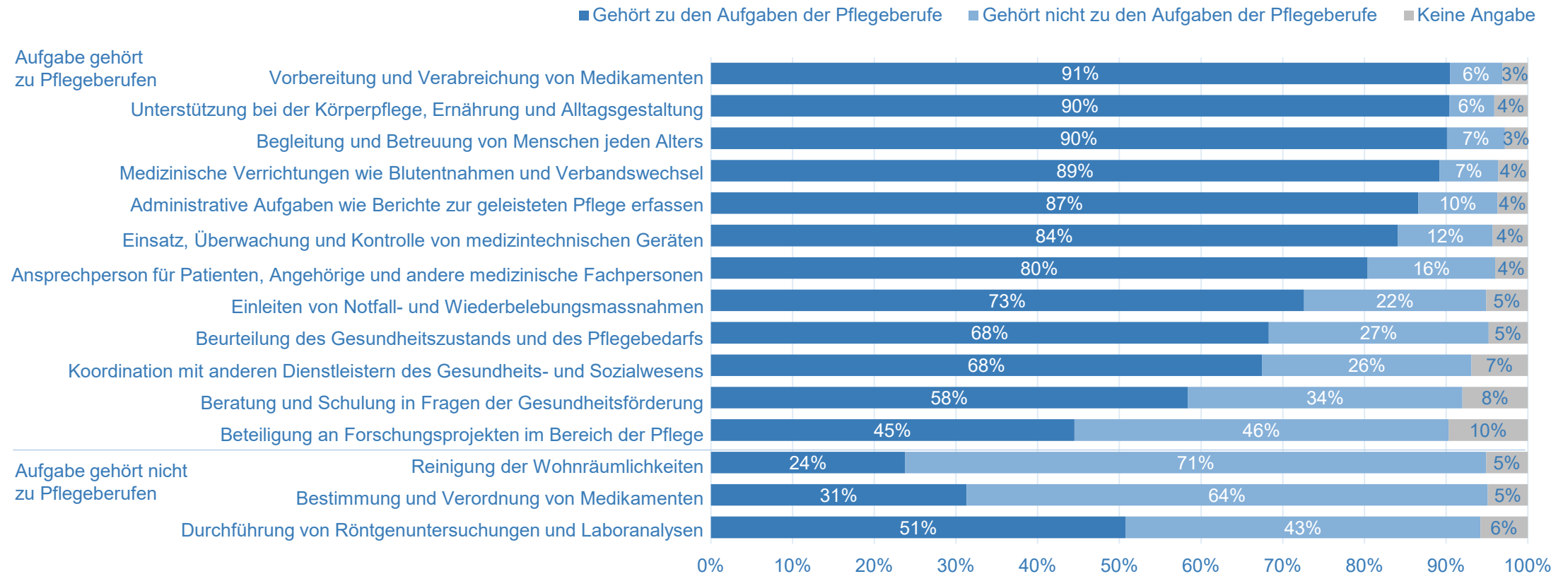

Statistische Basis 2024: Bevölkerung exkl. Pflegepersonal: n=818
 Frage E4: Welche der folgenden Aufgaben gehören zu Pflegeberufen?
 Methodischer Hinweis: Einfachnennung pro Item

Gestützte Bekanntheit von Aufgaben der Pflegeberufe (2/4)

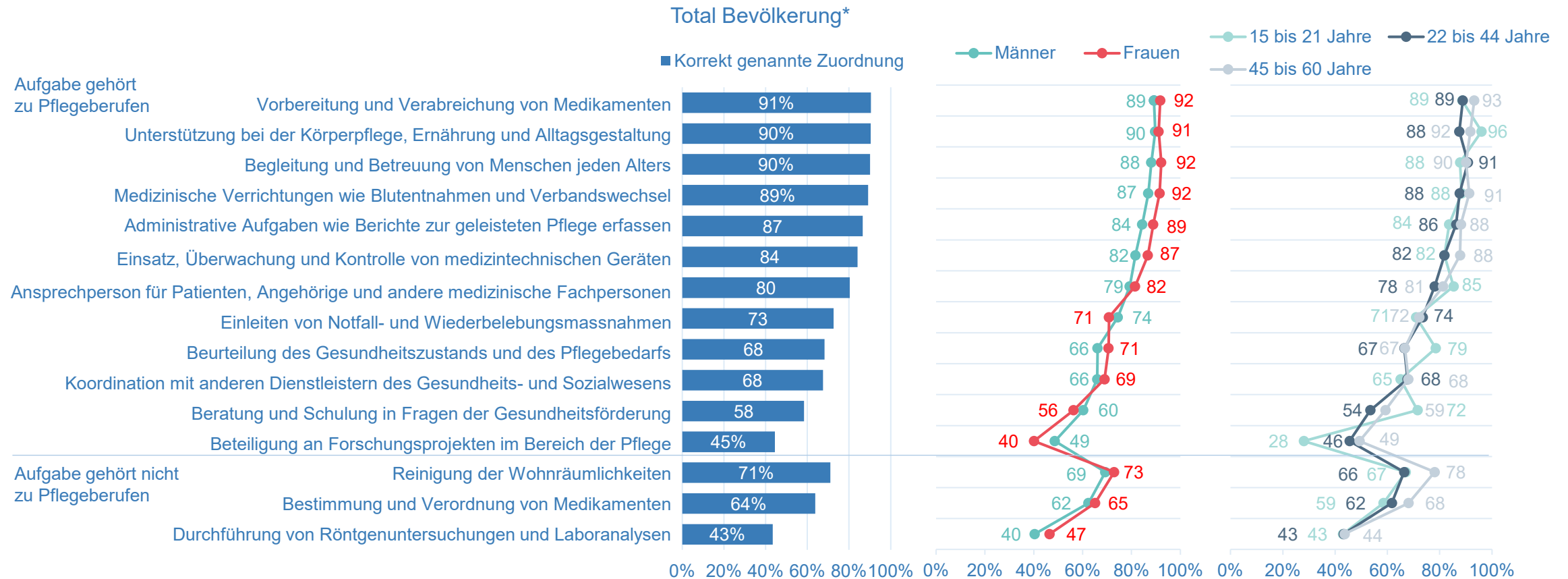

Statistische Basis 2024: *Bevölkerung exkl. Pflegepersonal: nmin=64 (15 bis 21 Jahre)
 Frage E4: Welche der folgenden Aufgaben gehören zu Pflegeberufen?
 Methodischer Hinweis: Einfachnennung pro Item; jeweils korrekt genannte Zuordnung

Gestützte Bekanntheit von Aufgaben der Pflegeberufe (3/4)

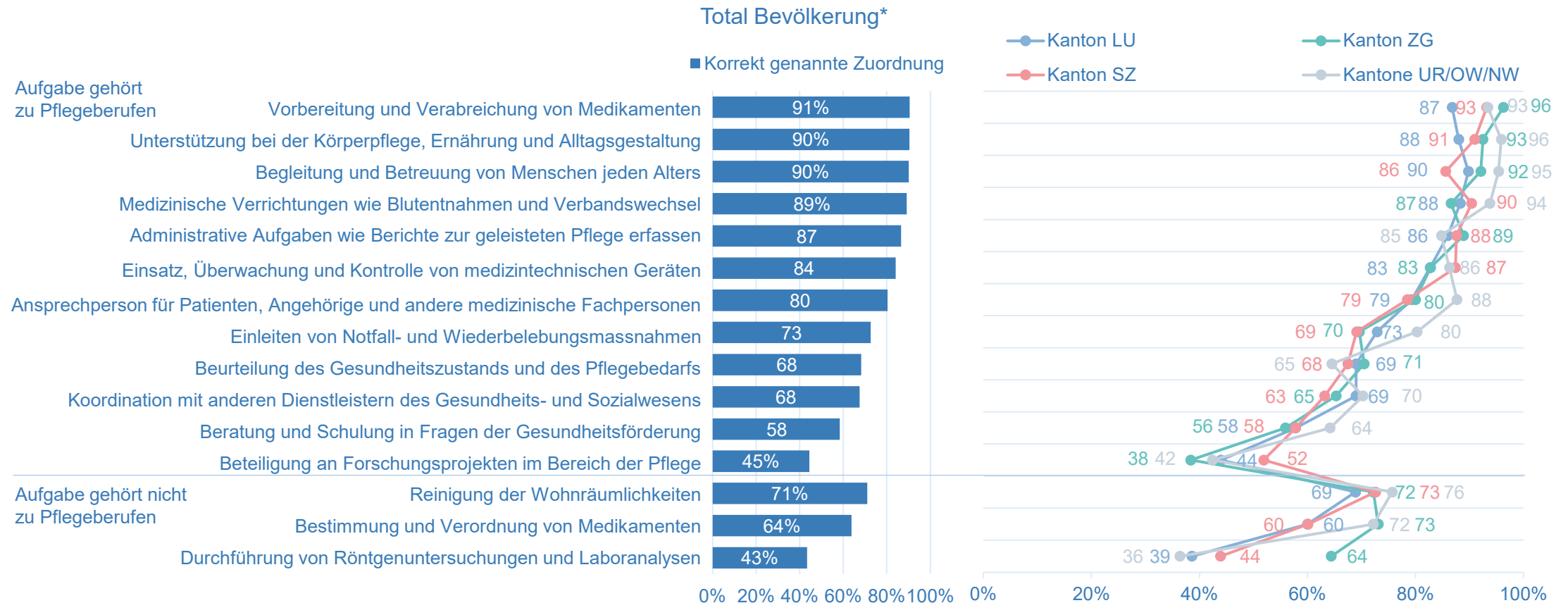

Statistische Basis 2024: *Bevölkerung exkl. Pflegepersonal: nmin=95 (Kanton ZG)
 Frage E4: Welche der folgenden Aufgaben gehören zu Pflegeberufen?
 Methodischer Hinweis: Einfachnennung pro Item; jeweils korrekt genannte Zuordnung

Gestützte Bekanntheit von Aufgaben der Pflegeberufe (4/4)

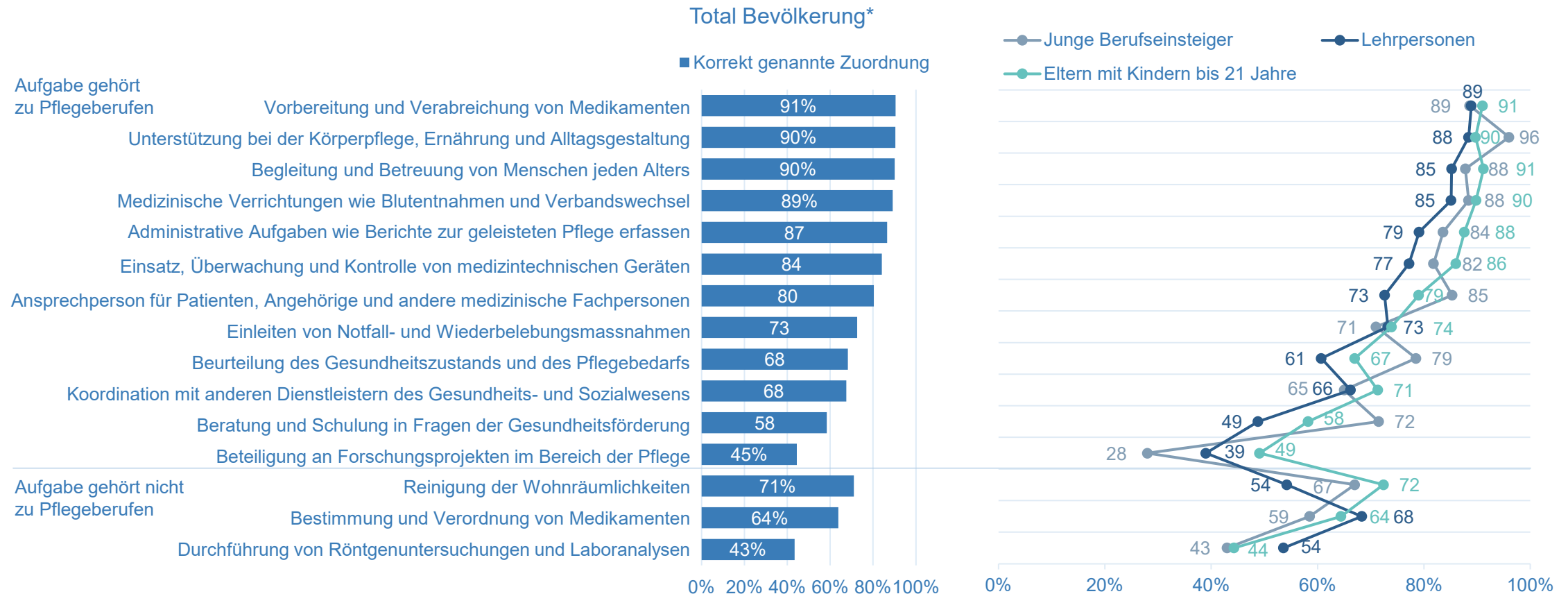

Statistische Basis 2024: *Bevölkerung exkl. Pflegepersonal: nmin=55 (Lehrpersonen)
 Frage E4: Welche der folgenden Aufgaben gehören zu Pflegeberufen?
 Methodischer Hinweis: Einfachnennung pro Item; jeweils korrekt genannte Zuordnung

Kontakt

Die Studie wurde in Auftrag gegeben durch

- XUND Bildung Zentralschweiz
- Kantonsspital 46
- 6000 Luzern 16

Studienautorin/-autor

- Jutta Klein, Co-Leiterin XUND
- Matthias Rem, Leiter Marketing & Kommunikation

Bei Rückfragen dürfen Sie sich gerne bei kommunikation@xund.ch melden.